

ECONOMIA EM ABRIL DE 2026

No **cenário internacional**, o choque de energia consolidou-se como um elemento estrutural do cenário macro, forçando bancos centrais a recalibrar seus cenários diante do risco crescente de efeitos de segunda ordem. A assimetria do balanço de riscos está se deslocando e está começando a pender claramente para o lado inflacionário nas principais economias. No Brasil, a combinação de inflação persistente, atividade resiliente e expectativas em deterioração reduziu materialmente o espaço - já exíguo - para flexibilização monetária no horizonte relevante.

Nos **EUA**, o ciclo econômico segue mais resiliente do que o esperado, mas com mudança na composição do crescimento na margem. Investimentos em equipamentos e IA lideram como motor da atividade, enquanto a queda da taxa de poupança a 3,6% sinaliza menor fôlego adiante para o consumo das famílias, que perdeu certo ímpeto no início de 2026. A deterioração da inflação na margem – com o núcleo do PCE em 3,2% a/a – e a presença de três dissensos no FOMC sugerem transição para uma comunicação mais neutra, apesar da manutenção do “easing bias” na comunicação recente. Mantemos um cenário de Fed Funds estável em 2026, com probabilidade marginal de cortes ao final do ano, condicionada à clara dissipação do choque energético.

Na **Área do Euro**, a deterioração qualitativa supera o conforto trazido pelos números agregados. O PMI composto abaixo de 50 pela primeira vez em 16 meses, a expansão manufatureira distorcida por front-loading e a aceleração disseminada de custos configuram quadro estagflacionário incipiente. A inflexão hawkish na comunicação do BCE, com debate aberto sobre alta de juros, materializa o reconhecimento de que choques persistentes exigem resposta ativa. O mercado já precifica 50-75 pb de aperto, movimento consistente com o trade-off mais adverso enfrentado pela autoridade monetária.

Na **China**, a recuperação cíclica via indústria e exportações esconde fragilidades estruturais persistentes. A divergência entre PPI em aceleração e CPI ao redor de 1% a/a pode evidenciar choque de custos sem poder de repasse, comprimindo margens em setores e validando a manutenção de postura acomodatória. O modelo de crescimento permanece dependente da demanda externa, com transmissão limitada para renda e consumo doméstico, padrão que tende a se preservar diante das metas estruturalmente mais baixas anunciadas para o quinquênio.

No **Brasil**, a combinação de reaceleração da atividade, mercado de trabalho apertado e inflação em deterioração e com alta das expectativas configura cenário mais hostil para o ciclo de calibragem em curso. IBC-Br forte no 1Tri26, criação líquida de 205,5 mil vagas dessazonalizadas em março e salários reais crescendo acima da produtividade contrastam com a narrativa de desaceleração mantida pelo Copom. Na inflação, a aceleração disseminada dos núcleos do IPCA-15 de abril reforça risco altista relevante adiante. De fato, revisamos nossa projeção de IPCA 2026 para 5,0%.

RENTABILIDADE MENSAL DOS PERFIS DE INVESTIMENTOS

GEBSAPREV

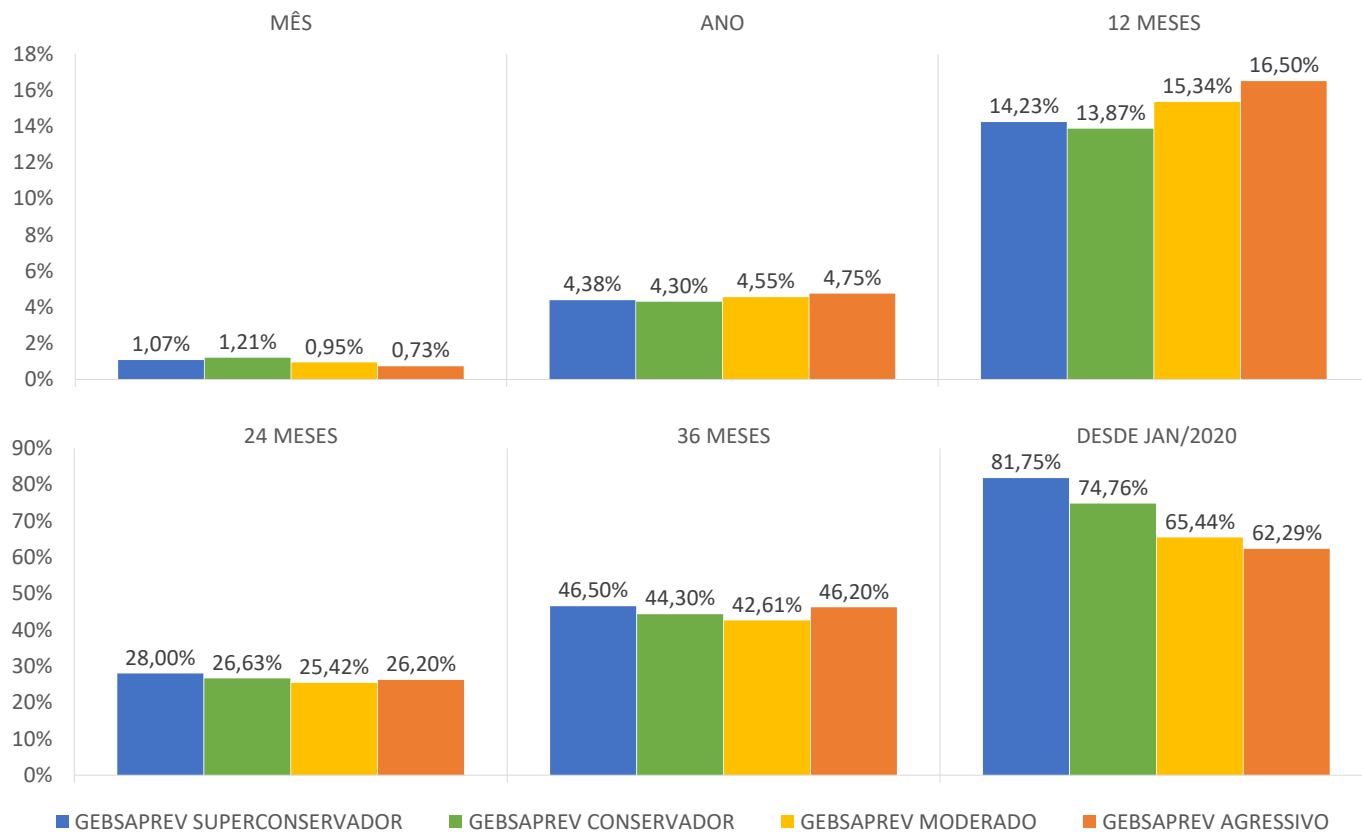

GE ENERGIA

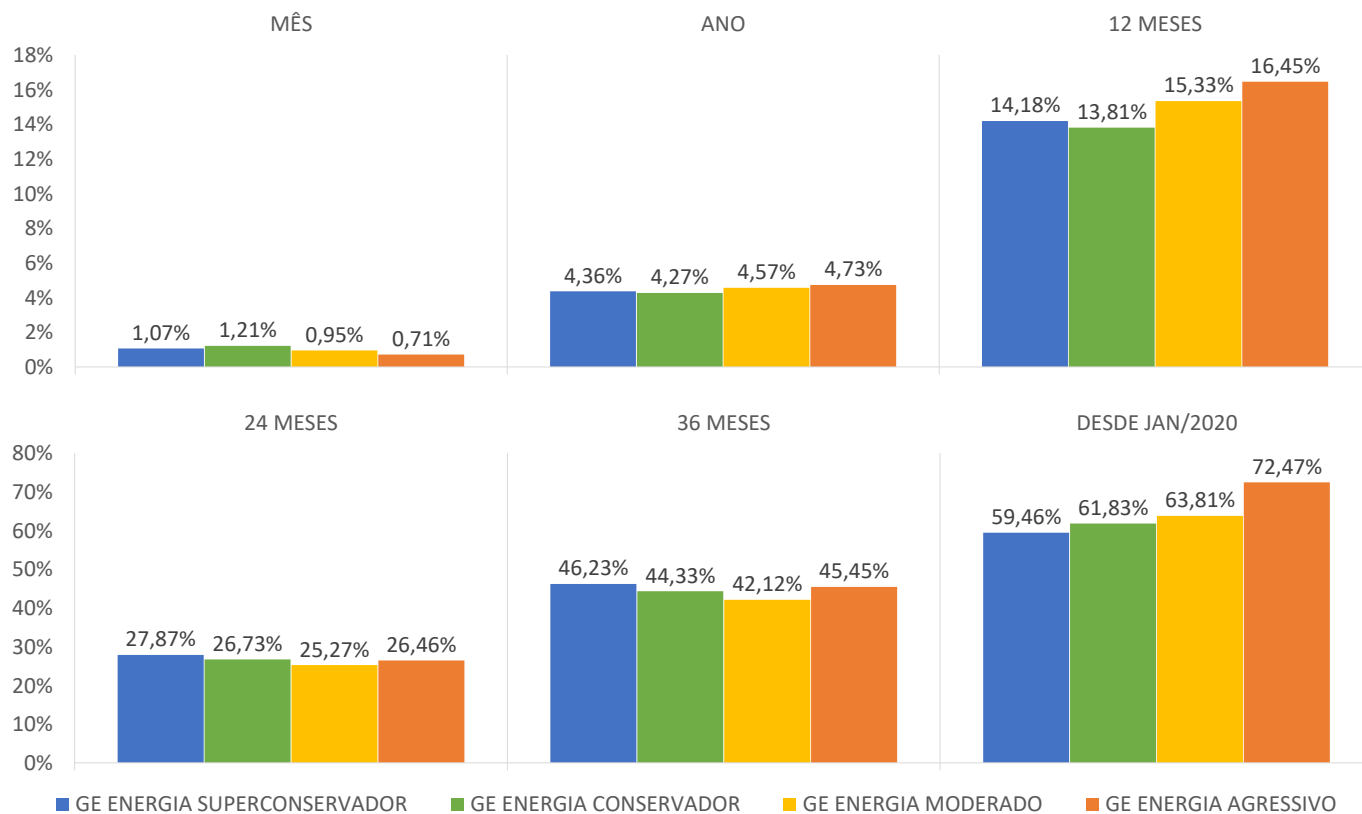

RENTABILIDADE MENSAL DOS PERFIS DE INVESTIMENTOS

AEROSPACE

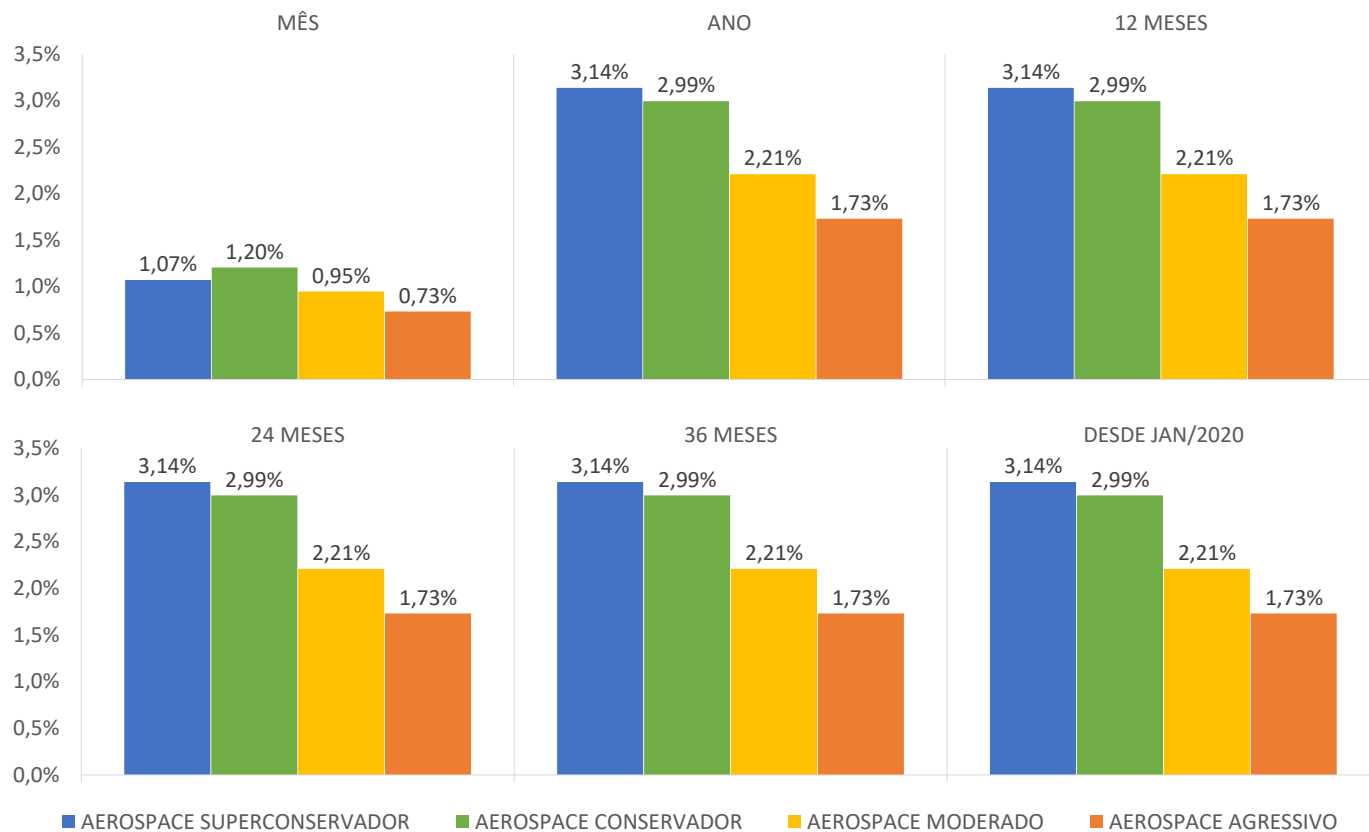

HEALTHCARE

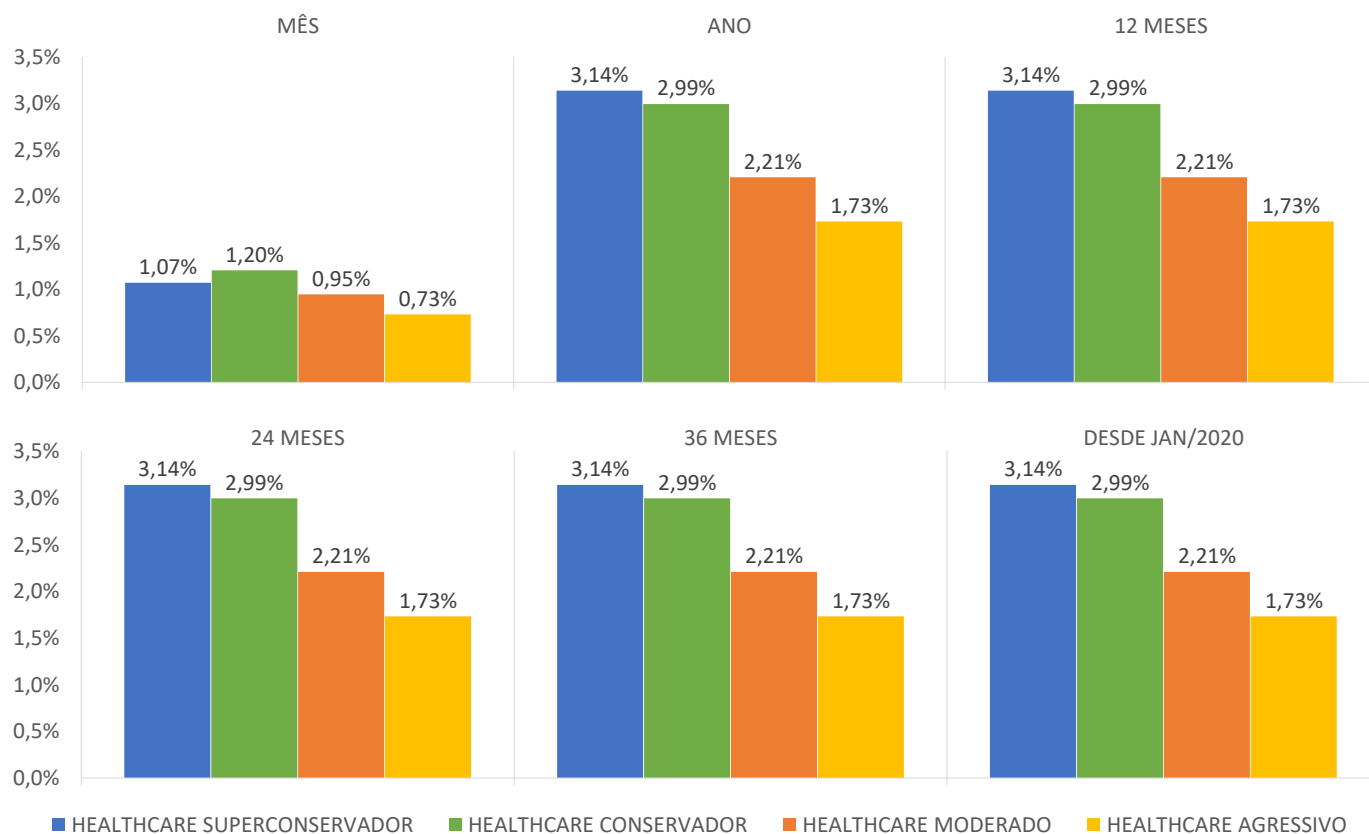

RENTABILIDADE DOS BENCHMARKS E DAS VARIAÇÕES ESPERADAS DOS RETORNOS

SUPERCONSERVADOR

	GEBSAPREV	GE ENERGIA	AEROSPACE	HEALTHCARE
MÊS	1,07%	1,07%	1,07%	1,07%
ANO	4,38%	4,36%	3,14%	3,14%
12 MESES	14,23%	14,18%	3,14%	3,14%
24 MESES	28,00%	27,87%	3,14%	3,14%
36 MESES	46,50%	46,23%	3,14%	3,14%
DESDE JAN/2020	81,75%	59,46%	3,14%	3,14%

BENCHMARKS

ALVO		
95% CDI	100% CDI	105% CDI
1,04%	1,09%	1,15%
4,31%	4,54%	4,77%
14,04%	14,83%	15,62%
26,41%	27,97%	29,56%
41,17%	43,75%	46,38%
74,70%	79,90%	85,26%

CONSERVADOR

	GEBSAPREV	GE ENERGIA	AEROSPACE	HEALTHCARE
MÊS	1,21%	1,21%	1,20%	1,20%
ANO	4,30%	4,27%	2,99%	2,99%
12 MESES	13,87%	13,81%	2,99%	2,99%
24 MESES	26,63%	26,73%	2,99%	2,99%
36 MESES	44,30%	44,33%	2,99%	2,99%
DESDE JAN/2020	74,76%	61,83%	2,99%	2,99%

BENCHMARKS

ALVO		
75% CDI	105% CDI	125% CDI
0,82%	1,15%	1,37%
3,39%	4,77%	5,71%
10,93%	15,62%	18,86%
20,32%	29,56%	36,11%
31,28%	46,38%	57,40%
55,34%	85,26%	108,34%

MODERADO

	GEBSAPREV	GE ENERGIA	AEROSPACE	HEALTHCARE
MÊS	0,95%	0,95%	0,95%	0,95%
ANO	4,55%	4,57%	2,21%	2,21%
12 MESES	15,34%	15,33%	2,21%	2,21%
24 MESES	25,42%	25,27%	2,21%	2,21%
36 MESES	42,61%	42,12%	2,21%	2,21%
DESDE JAN/2020	65,44%	63,81%	2,21%	2,21%

BENCHMARKS

ALVO		
35% CDI	110% CDI	175% CDI
0,38%	1,20%	1,92%
1,57%	5,01%	8,08%
4,96%	16,43%	27,37%
9,02%	31,17%	53,97%
13,55%	49,06%	88,70%
22,82%	90,78%	179,41%

AGRESSIVO

	GEBSAPREV	GE ENERGIA	AEROSPACE	HEALTHCARE
MÊS	0,73%	0,71%	0,73%	0,73%
ANO	4,75%	4,73%	1,73%	1,73%
12 MESES	16,50%	16,45%	1,73%	1,73%
24 MESES	26,20%	26,46%	1,73%	1,73%
36 MESES	46,20%	45,45%	1,73%	1,73%
DESDE JAN/2020	62,29%	72,47%	1,73%	1,73%

BENCHMARKS

ALVO		
15% CDI	115% CDI	200% CDI
0,16%	1,26%	2,19%
0,67%	5,24%	9,28%
2,10%	17,23%	31,84%
3,77%	32,80%	63,75%
5,60%	51,79%	106,60%
9,21%	96,46%	223,56%

RENTABILIDADE DOS PRINCIPAIS ÍNDICES DE MERCADOS

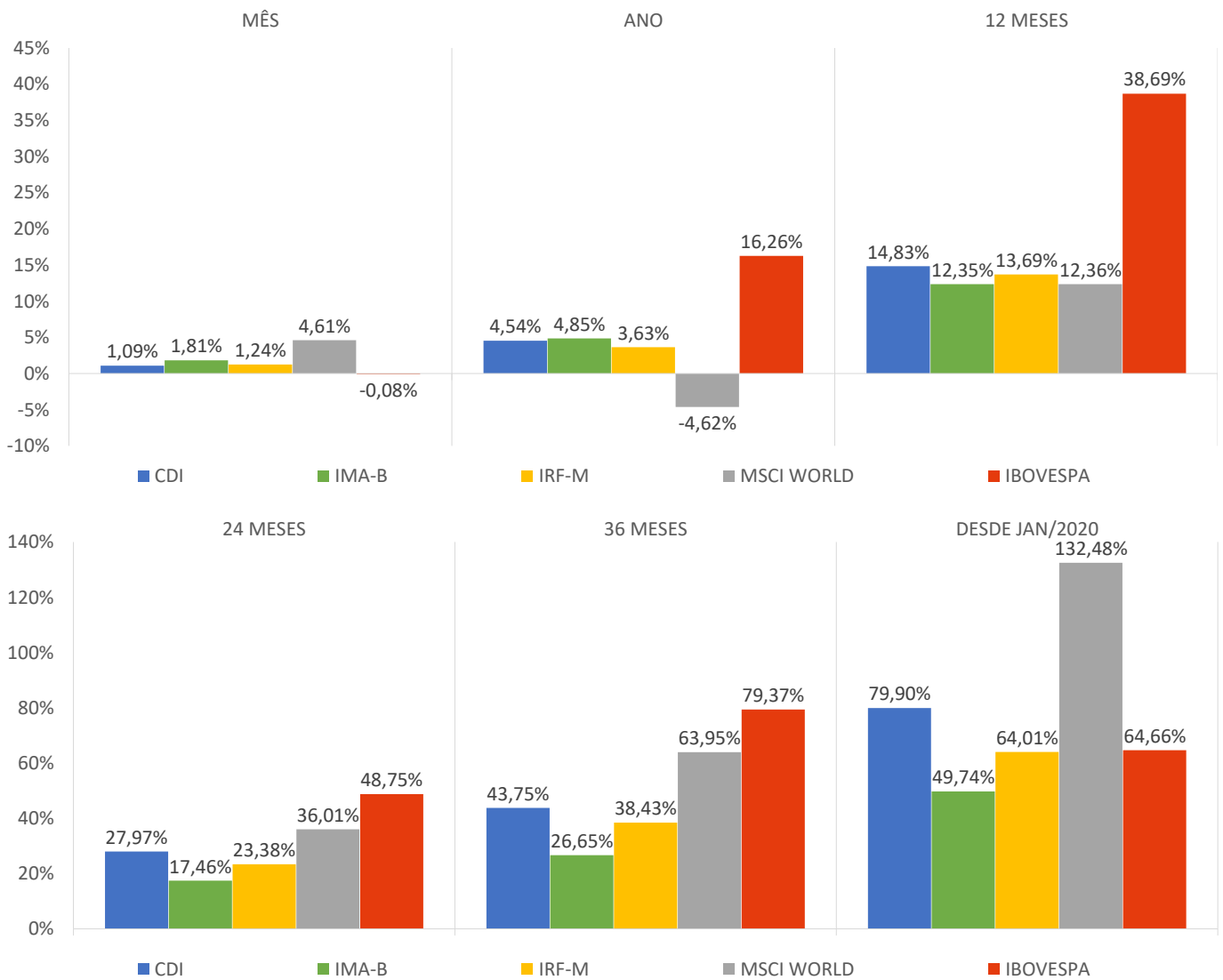

VOLATILIDADE/RISCO DOS ÍNDICES E DOS PERFIS DE INVESTIMENTOS

GEBSAPREV

SUPERCONSERVADOR	CONSERVADOR	MODERADO	AGRESSIVO
0,08%	0,14%	0,74%	1,17%

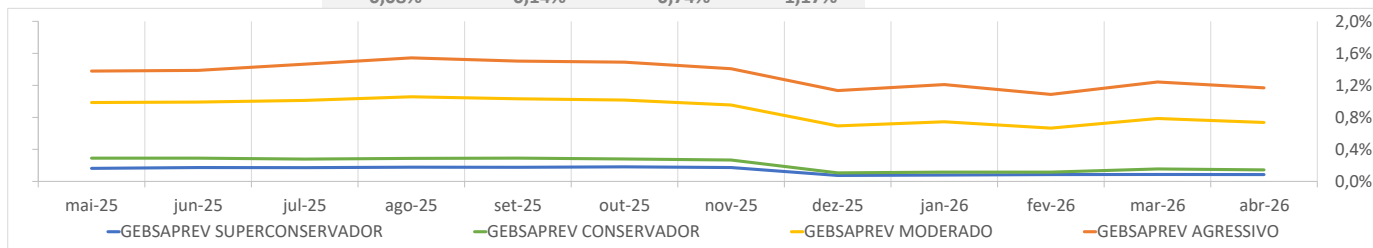

GE ENERGIA

SUPERCONSERVADOR	CONSERVADOR	MODERADO	AGRESSIVO
0,08%	0,15%	0,74%	1,17%

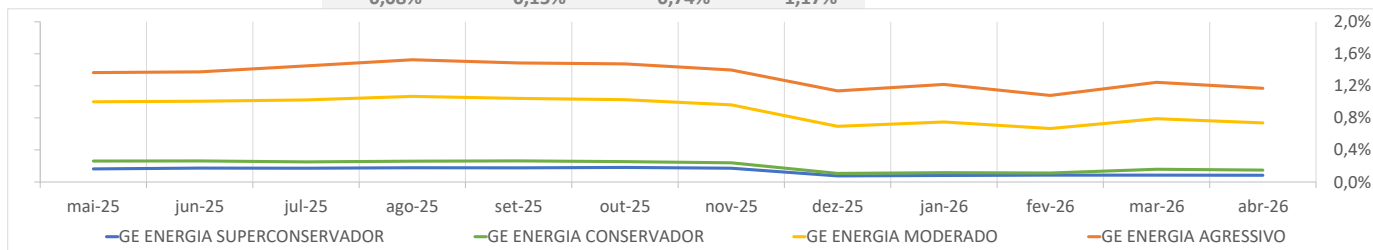

AEROSPACE

SUPERCONSERVADOR	CONSERVADOR	MODERADO	AGRESSIVO
0,07%	0,22%	0,68%	0,97%

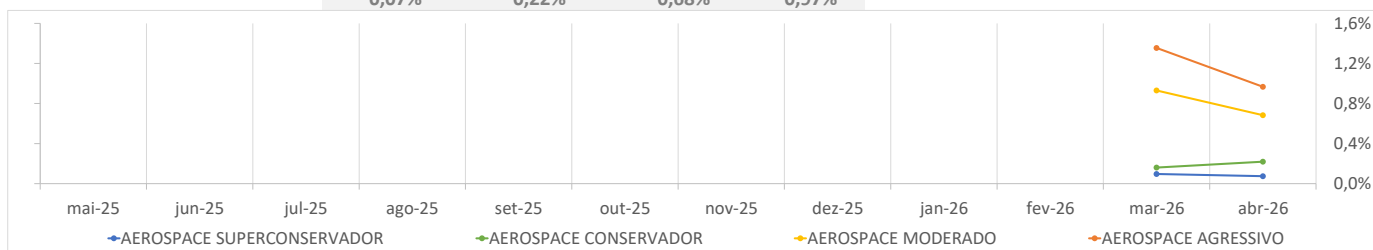

HEALTHCARE

SUPERCONSERVADOR	CONSERVADOR	MODERADO	AGRESSIVO
0,07%	0,22%	0,68%	0,97%

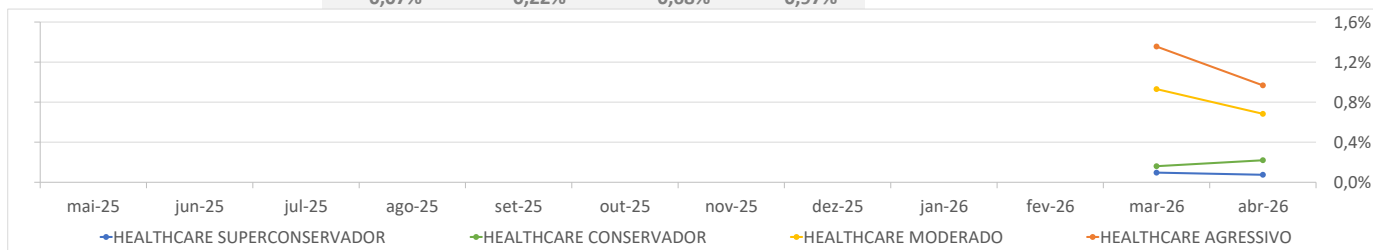

100% CDI	IMA-B	IRF-M	MSCI WORLD	IBOVESPA
0,09%	0,83%	0,75%	3,46%	4,24%

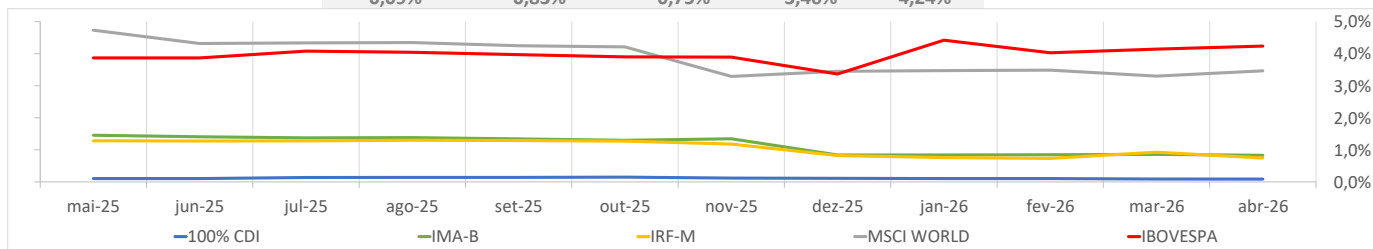

ALOCAÇÃO DOS PERFIS DE INVESTIMENTOS

GEBSAPREV

MANDATOS	ATIVOS RELACIONADOS	SUPERCONSERVADOR	CONSERVADOR	MODERADO	AGRESSIVO
BAIXO RISCO(GEBSAPREV AZUL)	TÍTULOS PRIVADOS E TÍTULOS PÚBLICOS COM BAIXÍSSIMA VOLATILIDADE	99,58%	60,47%	32,56%	20,90%
MÉDIO RISCO(GEBSAPREV AMARELO)	TÍTULOS PÚBLICOS COM VOLATILIDADE E RENDA FIXA NO EXTERIOR	0,00%	31,99%	37,74%	39,38%
ESTRUTURADO(GEBSAPREV LARANJA)	DIVERSOS ATIVOS NO BRASIL E NO EXTERIOR	0,00%	7,16%	14,57%	14,83%
RENDA VARIÁVEL(GEBSAPREV VERMELHO)	AÇÕES NO BRASIL E NO EXTERIOR	0,00%	0,00%	14,96%	24,81%
OPERAÇÕES COM PARTICIPANTES	EMPRÉSTIMOS	0,42%	0,37%	0,17%	0,08%

GE ENERGIA

MANDATOS	ATIVOS RELACIONADOS	SUPERCONSERVADOR	CONSERVADOR	MODERADO	AGRESSIVO
BAIXO RISCO(GEBSAPREV AZUL)	TÍTULOS PRIVADOS E TÍTULOS PÚBLICOS COM BAIXÍSSIMA VOLATILIDADE	98,49%	57,07%	30,88%	18,02%
MÉDIO RISCO(GEBSAPREV AMARELO)	TÍTULOS PÚBLICOS COM VOLATILIDADE E RENDA FIXA NO EXTERIOR	0,00%	33,46%	38,80%	40,93%
ESTRUTURADO(GEBSAPREV LARANJA)	DIVERSOS ATIVOS NO BRASIL E NO EXTERIOR	0,00%	7,86%	15,01%	15,21%
RENDA VARIÁVEL(GEBSAPREV VERMELHO)	AÇÕES NO BRASIL E NO EXTERIOR	0,00%	0,00%	15,08%	25,55%
OPERAÇÕES COM PARTICIPANTES	EMPRÉSTIMOS	1,51%	1,60%	0,22%	0,30%

AEROSPACE

MANDATOS	ATIVOS RELACIONADOS	SUPERCONSERVADOR	CONSERVADOR	MODERADO	AGRESSIVO
BAIXO RISCO(GEBSAPREV AZUL)	TÍTULOS PRIVADOS E TÍTULOS PÚBLICOS COM BAIXÍSSIMA VOLATILIDADE	98,81%	60,23%	32,94%	21,93%
MÉDIO RISCO(GEBSAPREV AMARELO)	TÍTULOS PÚBLICOS COM VOLATILIDADE E RENDA FIXA NO EXTERIOR	0,00%	31,46%	37,32%	38,75%
ESTRUTURADO(GEBSAPREV LARANJA)	DIVERSOS ATIVOS NO BRASIL E NO EXTERIOR	0,00%	7,04%	14,41%	14,61%
RENDA VARIÁVEL(GEBSAPREV VERMELHO)	AÇÕES NO BRASIL E NO EXTERIOR	0,00%	0,00%	14,79%	24,41%
OPERAÇÕES COM PARTICIPANTES	EMPRÉSTIMOS	1,19%	1,27%	0,54%	0,32%

HEALTHCARE

MANDATOS	ATIVOS RELACIONADOS	SUPERCONSERVADOR	CONSERVADOR	MODERADO	AGRESSIVO
BAIXO RISCO(GEBSAPREV AZUL)	TÍTULOS PRIVADOS E TÍTULOS PÚBLICOS COM BAIXÍSSIMA VOLATILIDADE	99,28%	60,49%	32,80%	21,17%
MÉDIO RISCO(GEBSAPREV AMARELO)	TÍTULOS PÚBLICOS COM VOLATILIDADE E RENDA FIXA NO EXTERIOR	0,00%	31,79%	37,55%	39,21%
ESTRUTURADO(GEBSAPREV LARANJA)	DIVERSOS ATIVOS NO BRASIL E NO EXTERIOR	0,00%	7,12%	14,50%	14,77%
RENDA VARIÁVEL(GEBSAPREV VERMELHO)	AÇÕES NO BRASIL E NO EXTERIOR	0,00%	0,00%	14,88%	24,70%
OPERAÇÕES COM PARTICIPANTES	EMPRÉSTIMOS	0,72%	0,59%	0,26%	0,16%

COMPOSIÇÃO DOS FUNDOS EXCLUSIVOS

FUNDOS DE INVESTIMENTOS	RETORNO NO MÊS	RETORNO NO ANO	CNPJ	% ALOCAÇÃO
GEBSAPREV AZUL FUNDO DE INVESTIMENTO FINANCEIRO DA CIC MULTIMERCADO CRÉDITO PRIVADO RESP LIMITADA	1,07%	4,39%	34.867.797/0001-40	100,0%
BB INSTITUCIONAL FUNDO DE INVESTIMENTO FINANCEIRO RENDA FIXA RESPONSABILIDADE LIMITADA	1,12%	4,45%	02.296.928/0001-90	7,2%
INTER CONSERVADOR FUNDO DE INVESTIMENTO FINANCEIRO RENDA FIXA CRÉDITO PRIVADO RESP LIMITADA	1,11%	4,27%	20.879.578/0001-77	3,0%
SULAMÉRICA EXCELLENCE FIF RENDA FIXA CRÉDITO PRIVADO DE RESPONSABILIDADE LIMITADA	1,06%	4,50%	04.899.128/0001-90	2,7%
FAIRFIELD FUNDO DE INVESTIMENTO FINANCEIRO RENDA FIXA CRÉDITO PRIVADO RESPONSABILIDADE LIMITADA	1,14%	4,63%	18.814.287/0001-59	47,8%
ITAÚ CUSTÓDIA RENDA FIXA CURTO PRAZO CAIXA FIF RESPONSABILIDADE LIMITADA	1,04%	4,36%	11.419.792/0001-50	1,1%
MAG HIGH GRADE FIF CLASSE DE INVESTIMENTO RENDA FIXA CRÉDITO PRIVADO LONGO PRAZO RESP LIMITADA	0,98%	4,43%	50.223.269/0001-05	2,0%
SAFRA CAPITAL MARKET PREMIUM FIF CIC RENDA FIXA REFERENCIADA DI CRÉDITO PRIVADO RESP LIMITADA	1,07%	4,52%	17.254.044/0001-40	7,0%
SOMMA TORINO FIF - CI RF CRED PRIV LP - RESP LIMITADA	0,92%	4,44%	28.206.220/0001-95	4,5%
SPARTA TOP FIC DE FIF RENDA FIXA CRÉDITO PRIVADO LONGO PRAZO - RESPONSABILIDADE LIMITADA	1,09%	4,37%	14.188.162/0001-00	14,0%
ITAÚ INSTITUCIONAL RENDA FIXA REFERENCIADO DI FIF RESP LIMITADA	1,09%	4,49%	00.832.435/0001-00	10,6%
Caixa	---	---		0,0%

Obs: para os fundos como FII's, FIP's e FIDC's, que os retornos não são acompanhados por cota (devido ao prazo de divulgação ou amortização de retornos), ou que os retornos não estavam disponíveis no período, foram adicionados "----".

FUNDOS DE INVESTIMENTOS	RETORNO NO MÊS	RETORNO NO ANO	CNPJ	% ALOCAÇÃO
GEBSAPREV AMARELO FUNDO DE INVESTIMENTO FINANCEIRO DA CIC MULTIMERCADO CRÉDITO PRIVADO RESP LIMITADA	1,30%	4,16%	34.867.805/0001-59	100,0%
ARX VINSON INSTITUCIONAL FIC DE FI FINANCEIRO RENDA FIXA CRÉDITO PRIVADO - RESPONSABILIDADE LIMITADA	1,19%	3,91%	41.579.363/0001-00	5,2%
BB PREVIDENCIÁRIO RENDA FIXA IRF-M TÍTULOS PÚBLICOS FUNDO DE INVESTIMENTO FINANCEIRO RESP LIMITADA	1,24%	3,55%	07.111.384/0001-69	4,3%
BB PREVIDENCIÁRIO RENDA FIXA IMA-B5+ TÍTULOS PÚBLICOS FIF RESPONSABILIDADE LIMITADA	2,18%	4,46%	13.327.340/0001-73	6,3%
BV ATUARIAL FI FINANCEIRO - CI MULT CRED PRIV - RESP LIMITADA	0,86%	4,72%	14.491.564/0001-89	12,1%
GEBSAPREV JUROS REAL FUNDO DE INVESTIMENTO FINANCEIRO RENDA FIXA RESPONSABILIDADE LIMITADA	1,40%	4,74%	60.709.192/0001-31	27,2%
ICATU VANGUARDA INFLAÇÃO LONGA FIF - CLASSE DE INVESTIMENTO RENDA FIXA LP - RESP LIMITADA	2,15%	4,46%	10.756.541/0001-06	2,3%
ITAÚ CUSTÓDIA RENDA FIXA CURTO PRAZO CAIXA FIF RESPONSABILIDADE LIMITADA	1,04%	4,36%	11.419.792/0001-50	1,9%
JGP CORPORATE FIC DE FIF RENDA FIXA CRÉDITO PRIVADO LONGO PRAZO - RESPONSABILIDADE LIMITADA	1,13%	4,30%	20.824.446/0001-48	6,9%
PIMCO INCOME FI FINANCEIRO MULTIMERCADO INVESTIMENTO NO EXTERIOR - RESPONSABILIDADE LIMITADA	1,46%	2,54%	23.720.107/0001-00	4,3%
ROOT CAPITAL CRÉDITO HG INSTITUCIONAL FIF RENDA FIXA CRÉDITO PRIVADO - RESPONSABILIDADE LIMITADA	1,04%	3,93%	52.115.449/0001-07	4,4%
SOMMA FIRENZE FI FINANCEIRO - CI RF CRED PRIV LP - RESP LIMITADA	0,80%	4,27%	45.511.206/0001-14	3,1%
SPX SEAHAWK FIF CIC RENDA FIXA CRÉDITO PRIVADO LONGO PRAZO RESP LIMITADA	1,10%	3,12%	35.505.971/0001-78	4,8%
VINCI IMOBILIÁRIO FIF - CI RENDA FIXA CRÉDITO PRIVADO II - RESP LIMITADA	-0,10%	-1,45%	31.248.496/0001-40	3,8%
TIVIO INSTITUCIONAL RENDA FIXA CRED PRIV FUNDO DE INVESTIMENTO FINANCEIRO - RESP LIMITADA	1,05%	4,34%	06.866.051/0001-87	5,6%
BRADESCO FIF RF IE CRÉDITO PRIVADO YIELD EXPLORER BRL - RESP LIMITADA	1,60%	1,83%	20.216.173/0001-59	2,2%
GALAPAGOS HEDGE FUND RESP LIMITADA FII - GLCR11	---	---	59.669.570/0001-11	1,3%
BB PREMIUM MALLS RESP LIMITADA FII - BBIG11	---	---	54.375.187/0001-37	0,5%
GALAPAGOS FEEDER LOGÍSTICO RESP LIMITADA FII - GLPF11	---	---	58.378.463/0001-71	2,7%
Tít. Públicos e Caixa	---	---		1,1%

Obs: para os fundos como FII's, FIP's e FIDC's, que os retornos não são acompanhados por cota (devido ao prazo de divulgação ou amortização de retornos), ou que os retornos não estavam disponíveis no período, foram adicionados "----".

COMPOSIÇÃO DOS FUNDOS EXCLUSIVOS

FUNDOS DE INVESTIMENTOS	RETORNO NO MÊS	RETORNO NO ANO	CNPJ	% ALOCAÇÃO
GEBSAPREV LARANJA FIF DA CLASSE DE INVESTIMENTO EM COTAS MULTIMERCADO RESPONSABILIDADE LIMITADA	1,92%	4,26%	34.867.818/0001-28	100,0%
AZ QUEST LOW VOL FUNDO DE INVESTIMENTO FINANCEIRO MULTIMERCADO	1,11%	4,49%	10.320.188/0001-09	8,2%
CANVAS VECTOR FIC DE FUNDOS DE INVESTIMENTO FINANCEIRO MULTIMERCADO - RESPONSABILIDADE LIMITADA	5,18%	5,64%	28.866.524/0001-89	4,6%
EXES D90 FUNDO DE INVESTIMENTO EM DIREITOS CREDITÓRIOS	---	---	38.065.069/0001-76	5,5%
GENOA CAPITAL RADAR 701 CIC DE CLASSE DE INVESTIMENTO MULTIMERCADO - RESP LIMITADA	1,47%	3,96%	36.017.810/0001-06	9,1%
ITAU CUSTÓDIA RENDA FIXA CURTO PRAZO CAIXA FIF RESPONSABILIDADE LIMITADA	1,04%	4,36%	11.419.792/0001-50	2,7%
ITAU JANEIRO DISTRIBUIDORES FIF DA CLASSE DE INV EM COTAS MULTIMERCADO - RESPONSABILIDADE LIMITADA	1,79%	0,65%	52.285.727/0001-66	8,4%
KAPITALO KAPPA FIN FUNDO DE INVESTIMENTO FINANCEIRO EM COTAS DE FUNDOS DE INVESTIMENTO MULTIMERCADO	2,34%	1,13%	12.105.940/0001-24	11,2%
LIFT SO II FEEDER FUNDO DE INVESTIMENTO FINANCEIRO – RESPONSABILIDADE LIMITADA	1,04%	4,49%	62.604.404/0001-41	1,6%
NORTE EQUITY HEDGE CIC CLASSES DE INVESTIMENTO MULTIMERCADO - RESP LIMITADA	3,89%	7,34%	57.660.583/0001-02	3,9%
ACE CAPITAL DINÂMICO FIC DE FI FINANCEIRO MULTIMERCADO - RESPONSABILIDADE LIMITADA	0,86%	3,30%	14.180.011/0001-05	8,1%
ACE CAPITAL MULTICENÁRIOS FIC DE FI FINANCEIRO MULTIMERCADO - RESPONSABILIDADE LIMITADA	3,24%	7,07%	47.612.105/0001-65	5,2%
V8 SPEEDWAY LONG SHORT FIC FIF MULTIMERCADO	1,27%	1,65%	39.354.762/0001-21	4,5%
ABSOLUTE VERTEX II FIC DE FUNDOS DE INVESTIMENTO FINANCEIRO MULTIMERCADO - RESPONSABILIDADE LIMITADA	1,98%	4,68%	23.565.803/0001-99	8,7%
VINCI CREDITO MULTIESTRATÉGIA FUNDO DE INVESTIMENTO FINANCEIRO MULTIMERCADO	0,33%	0,06%	37.099.037/0001-29	5,3%
KINEA PRIVATE EQUITY IV FEEDER INSTITUCIONAL II FIP MULTIESTRATÉGIA RESP LIMITADA	0,10%	1,66%	28.849.618/0001-40	5,9%
SEYMOUR FIC DE FUNDOS DE INVESTIMENTO EM PARTICIPAÇÕES MULTIESTRATÉGIA DE RESPONSABILIDADE LIMITADA	---	---	54.305.003/0001-62	4,2%
Stratus SCP III Brasil Fundo de Investimento em Participações - Multiestratégia	---	---	28.686.463/0001-78	2,8%
Caixa	---	---		0,0%

Obs: para os fundos como FII's, FIP's e FIDC's, que os retornos não são acompanhados por cota (devido ao prazo de divulgação ou amortização de retornos), ou que os retornos não estavam disponíveis no período, foram adicionados "----".

FUNDOS DE INVESTIMENTOS	RETORNO NO MÊS	RETORNO NO ANO	CNPJ	% ALOCAÇÃO
GEBSAPREV VERMELHO FIF DA CLASSE DE INVESTIMENTO EM COTAS EM AÇÕES RESPONSABILIDADE LIMITADA	-1,12%	6,14%	34.867.829/0001-08	100,0%
GUEPARDO INSTITUCIONAL FUNDO DE INVESTIMENTO FINANCEIRO EM COTAS DE FUNDOS DE INVESTIMENTO EM AÇÕES	-1,22%	10,51%	08.830.947/0001-31	14,6%
ITAU CUSTÓDIA RENDA FIXA CURTO PRAZO CAIXA FIF RESPONSABILIDADE LIMITADA	1,04%	4,36%	11.419.792/0001-50	1,2%
BENEVENTO FUNDO DE INVESTIMENTO FINANCEIRO EM AÇÕES - RESPONSABILIDADE LIMITADA	-4,67%	-14,68%	34.702.622/0001-83	2,4%
ACE CAPITAL ABSOLUTO INSTITUCIONAL FIC DE FI FINANCEIRO EM AÇÕES - RESPONSABILIDADE LIMITADA	-1,35%	12,25%	07.124.064/0001-43	7,8%
CONSTELLATION INSTITUCIONAL FI FINANCEIRO EM COTAS DE FUNDOS DE INVESTIMENTO DE AÇÕES	1,06%	3,55%	16.948.298/0001-04	8,4%
HERMEU FUNDO DE INVESTIMENTO FINANCEIRO EM AÇÕES - RESPONSABILIDADE LIMITADA	-4,12%	-3,65%	57.525.392/0001-20	1,9%
REACH FUNDO DE INVESTIMENTO EM AÇÕES	0,02%	2,71%	20.468.028/0001-65	4,2%
ITAU INSTITUCIONAL BOVV11 FIF DA CLASSE DE INVESTIMENTO EM COTAS EM AÇÕES RESPONSABILIDADE LIMITADA	-0,05%	16,45%	48.107.252/0001-40	0,6%
IP PARTICIPACOES PARTNERS II FUNDO DE INVESTIMENTO EM COTAS DE FUNDOS DE INVESTIMENTO FINANCEIRO EM ACOES RESPONSABILIDADE	5,74%	-0,36%	61.877.898/0001-75	1,6%
LEBLON AÇÕES II INSTITUCIONAL FIC DE FUNDOS DE INVESTIMENTO FINANCEIRO	-2,34%	7,06%	26.768.800/0001-40	10,4%
LIS VALUE FUNDO DE INVESTIMENTO FINANCEIRO EM AÇÕES - RESPONSABILIDADE LIMITADA	-2,28%	4,09%	24.325.422/0001-03	4,4%
NORTE INSTITUCIONAL CIC DE CLASSE DE INVESTIMENTO EM AÇÕES - RESP LIMITADA	0,22%	8,76%	39.471.486/0001-81	10,7%
OCEANA SELECTION 30 E FIC DE FUNDOS DE INVESTIMENTO FINANCEIRO EM AÇÕES - RESPONSABILIDADE LIMITADA	-0,57%	6,45%	31.533.338/0001-32	10,2%
TARPON GT INSTITUCIONAL FUNDO DE INVESTIMENTO FINANCEIRO	-2,85%	-8,47%	39.346.123/0001-14	3,8%
VERCELLI FUNDO DE INVESTIMENTO FINANCEIRO EM ACOES RESPONSABILIDADE LIMITADA	3,64%	0,00%	64.657.698/0001-03	1,9%
VINCI MOSAICO INSTITUCIONAL FIF - CLASSE DE INVESTIMENTO EM AÇÕES - RESP LIMITADA	0,44%	13,17%	28.470.587/0001-11	6,5%
VOKIN GBV ACONCÁGUA CIC DE CLASSES DE INVESTIMENTO EM AÇÕES - RESP LIMITADA	-2,82%	2,47%	13.962.947/0001-25	8,6%
Caixa	---	---		1,0%

Obs: para os fundos como FII's, FIP's e FIDC's, que os retornos não são acompanhados por cota (devido ao prazo de divulgação ou amortização de retornos), ou que os retornos não estavam disponíveis no período, foram adicionados "----".

COMPOSIÇÃO DA RENTABILIDADE

FUNDOS EXCLUSIVOS	ATIVOS RELACIONADOS	GEBSAPREV SUPER CONSERVADOR	GEBSAPREV CONSERVADOR	GEBSAPREV MODERADO	GEBSAPREV AGRESSIVO
GEBSAPREV AZUL FIC MULTIMERCADO CRÉDITO PRIVADO	TÍTULOS PRIVADOS E TÍTULOS PÚBLICOS COM BAIXÍSSIMA VOLATILIDADE	1,06%	0,65%	0,35%	0,22%
GEBSAPREV AMARELO FIC MULTIMERCADO CRÉDITO PRIVADO	TÍTULOS PÚBLICOS COM VOLATILIDADE E RENDA FIXA NO EXTERIOR	0,00%	0,42%	0,49%	0,50%
GEBSAPREV LARANJA FIC MULTIMERCADO	DIVERSOS ATIVOS NO BRASIL E NO EXTERIOR	0,00%	0,14%	0,28%	0,28%
GEBSAPREV VERMELHO FIC AÇÕES	AÇÕES NO BRASIL E NO EXTERIOR	0,00%	0,00%	-0,17%	-0,27%
OPERAÇÕES COM PARTICIPANTES	EMPRÉSTIMOS	0,01%	0,01%	0,00%	0,00%
RENTABILIDADE TOTAL		1,07%	1,21%	0,95%	0,73%

MANDATOS (FUNDOS EXCLUSIVOS)	ATIVOS RELACIONADOS	GE ENERGIA SUPER CONSERVADOR	GE ENERGIA CONSERVADOR	GE ENERGIA MODERADO	GE ENERGIA AGRESSIVO
GEBSAPREV AZUL FIC MULTIMERCADO CRÉDITO PRIVADO	TÍTULOS PRIVADOS E TÍTULOS PÚBLICOS COM BAIXÍSSIMA VOLATILIDADE	1,04%	0,60%	0,33%	0,19%
GEBSAPREV AMARELO FIC MULTIMERCADO CRÉDITO PRIVADO	TÍTULOS PÚBLICOS COM VOLATILIDADE E RENDA FIXA NO EXTERIOR	0,00%	0,43%	0,50%	0,51%
GEBSAPREV LARANJA FIC MULTIMERCADO	DIVERSOS ATIVOS NO BRASIL E NO EXTERIOR	0,00%	0,15%	0,28%	0,28%
GEBSAPREV VERMELHO FIC AÇÕES	AÇÕES NO BRASIL E NO EXTERIOR	0,00%	0,00%	-0,17%	-0,28%
OPERAÇÕES COM PARTICIPANTES	EMPRÉSTIMOS	0,03%	0,03%	0,00%	0,01%
RENTABILIDADE TOTAL		1,07%	1,21%	0,95%	0,71%

MANDATOS (FUNDOS EXCLUSIVOS)	ATIVOS RELACIONADOS	AEROSPACE SUPER CONSERVADOR	AEROSPACE CONSERVADOR	AEROSPACE MODERADO	AEROSPACE AGRESSIVO
GEBSAPREV AZUL FIC MULTIMERCADO CRÉDITO PRIVADO	TÍTULOS PRIVADOS E TÍTULOS PÚBLICOS COM BAIXÍSSIMA VOLATILIDADE	1,05%	0,64%	0,35%	0,23%
GEBSAPREV AMARELO FIC MULTIMERCADO CRÉDITO PRIVADO	TÍTULOS PÚBLICOS COM VOLATILIDADE E RENDA FIXA NO EXTERIOR	0,00%	0,41%	0,48%	0,49%
GEBSAPREV LARANJA FIC MULTIMERCADO	DIVERSOS ATIVOS NO BRASIL E NO EXTERIOR	0,00%	0,13%	0,27%	0,27%
GEBSAPREV VERMELHO FIC AÇÕES	AÇÕES NO BRASIL E NO EXTERIOR	0,00%	0,00%	-0,16%	-0,26%
OPERAÇÕES COM PARTICIPANTES	EMPRÉSTIMOS	0,02%	0,02%	0,01%	0,01%
RENTABILIDADE TOTAL		1,07%	1,20%	0,95%	0,73%

MANDATOS (FUNDOS EXCLUSIVOS)	ATIVOS RELACIONADOS	HEALTHCARE SUPER CONSERVADOR	HEALTHCARE CONSERVADOR	HEALTHCARE MODERADO	HEALTHCARE AGRESSIVO
GEBSAPREV AZUL FIC MULTIMERCADO CRÉDITO PRIVADO	TÍTULOS PRIVADOS E TÍTULOS PÚBLICOS COM BAIXÍSSIMA VOLATILIDADE	1,06%	0,65%	0,35%	0,22%
GEBSAPREV AMARELO FIC MULTIMERCADO CRÉDITO PRIVADO	TÍTULOS PÚBLICOS COM VOLATILIDADE E RENDA FIXA NO EXTERIOR	0,00%	0,41%	0,48%	0,50%
GEBSAPREV LARANJA FIC MULTIMERCADO	DIVERSOS ATIVOS NO BRASIL E NO EXTERIOR	0,00%	0,14%	0,27%	0,28%
GEBSAPREV VERMELHO FIC AÇÕES	AÇÕES NO BRASIL E NO EXTERIOR	0,00%	0,00%	-0,16%	-0,27%
OPERAÇÕES COM PARTICIPANTES	EMPRÉSTIMOS	0,01%	0,01%	0,00%	0,00%
RENTABILIDADE TOTAL		1,07%	1,20%	0,95%	0,73%