

ECONOMIA EM OUTUBRO DE 2025

Melhora da atividade global acompanhada do desafio para a desinflação, esse é o momento da economia mundial. A moderação gradual do crescimento, desde o aumento das tarifas de importação dos EUA, reduziu a percepção de risco de recessão e levou a revisões positivas para o PIB em diversas regiões. No entanto, essa resiliência ocorre com a inflação subjacente estabilizada em torno de 3%, acima das metas dos principais bancos centrais. A lenta desaceleração da atividade decorreu, em parte, da ausência de retaliações amplas à nova estratégia comercial dos EUA e dos ciclos de corte de juros em economias avançadas, que contribuíram para sustentar a demanda. Ocorre que essa resiliência no crescimento limita o ritmo de queda da inflação, exigindo juros reais superiores à média histórica dos últimos 20 anos, o que resulta em condições financeiras restritivas e, por isso, demanda maior rigor na alocação de capital.

Nos mercados emergentes, o cenário segue heterogêneo. Economias mais integradas às cadeias asiáticas se beneficiam da realocação de comércio em meio às tensões tarifárias entre EUA e China, enquanto outras ainda enfrentam restrições inflacionárias e pouco espaço para afrouxamento monetário. A manutenção de juros elevados nas economias desenvolvidas reforça a necessidade de prudência fiscal e monetária para preservar a atratividade de ativos locais e evitar desequilíbrios externos.

Na decisão de 5 de novembro, penúltima reunião do ano, o Banco Central do Brasil (BCB) manteve a Selic em 15% a.a. em decisão unânime. Na avaliação do mercado, a comunicação foi menos dura que a de setembro ao ponderar que: (i) o crescimento da atividade econômica está em trajetória de moderação, mesmo com o dinamismo do mercado de trabalho; (ii) a inflação cheia e as medidas subjacentes apresentam arrefecimento; e (iii) a projeção do cenário de referência para o horizonte relevante de política monetária está mais próxima da meta de 3%.

Ainda assim, a avaliação do Comitê que a desaceleração econômica observada é compatível com o esperado afasta a leitura de que o enfraquecimento da atividade abrirá espaço imediato para cortes de juros. Afora isso, a autoridade monetária também manteve a mensagem de que avalia a estratégia de manutenção do nível corrente da taxa de juros por período bastante prolongado como suficiente para assegurar a convergência da inflação à meta.

Então, resta saber, até quando a estratégia continuará sendo suficiente, porém não necessária para garantir a convergência. Nesse sentido, vale destacar a taxa real ex-ante (swap DI 1 ano menos IPCA esperado em 12 meses) ao redor de 9,6%, bem acima da estimativa de juro neutro do próprio Banco Central (5%), que já resulta na trajetória de moderação do crescimento e na desinflação corrente.

A revisão das projeções do cenário de referência para baixo com a desinflação da inflação dos preços livres, mais sensível a política monetária, alcançado no 2º trimestre em 3,2%, indica que estamos perto do momento que a Selic em 15% não será avaliada como necessária. A área econômica do grupo tem a perspectiva que isso pode acontecer até a próxima decisão, em dezembro.

No front fiscal, foi aprovado o Projeto de Lei que isenta do imposto de renda (IR) os salários até R\$ 5 mil/mês, com compensação via alíquota de 10% sobre rendimentos acima de R\$ 50 mil/mês. Essa isenção valerá a partir de 2026 e tende a ser neutra para o resultado primário do setor público, dada as medidas de compensação aprovadas em conjunto.

RENTABILIDADE MENSAL DOS PERFIS DE INVESTIMENTOS

GEBSAPREV

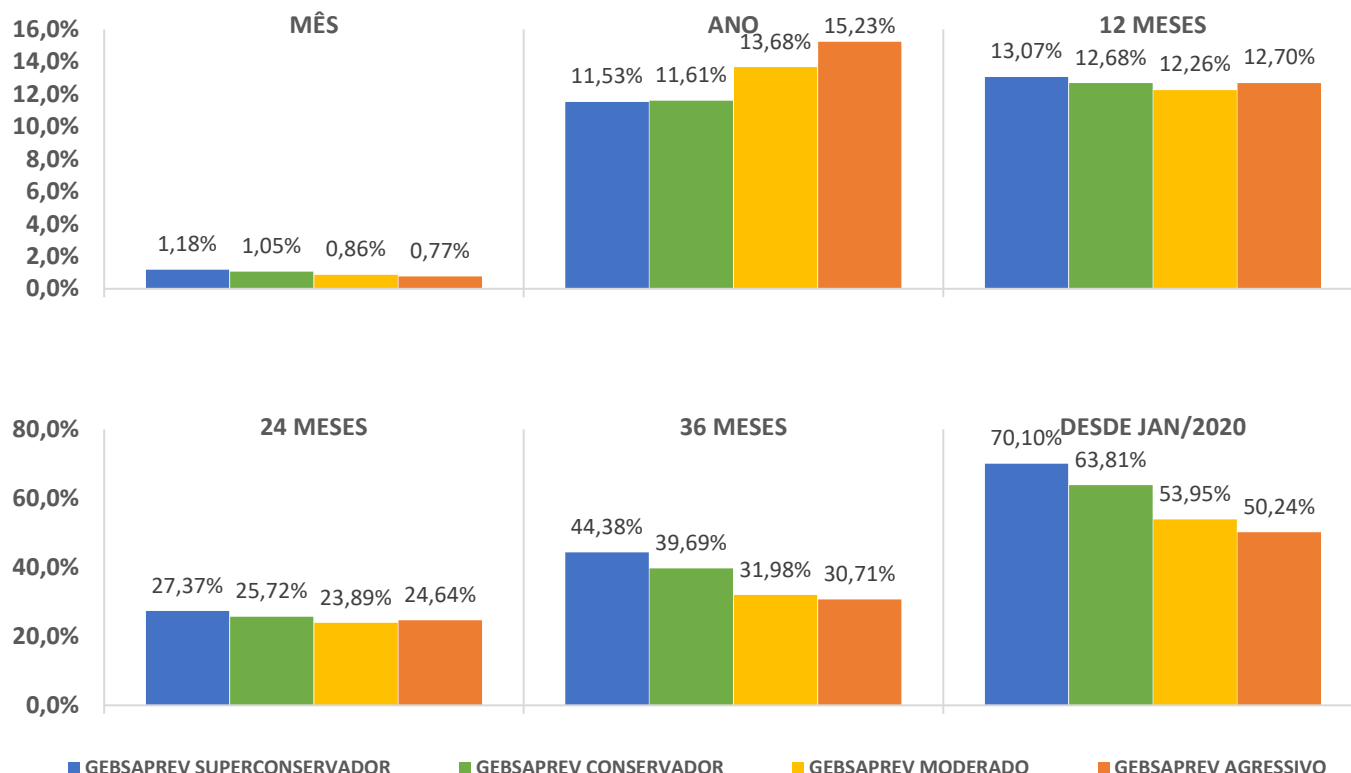

GE ENERGIA

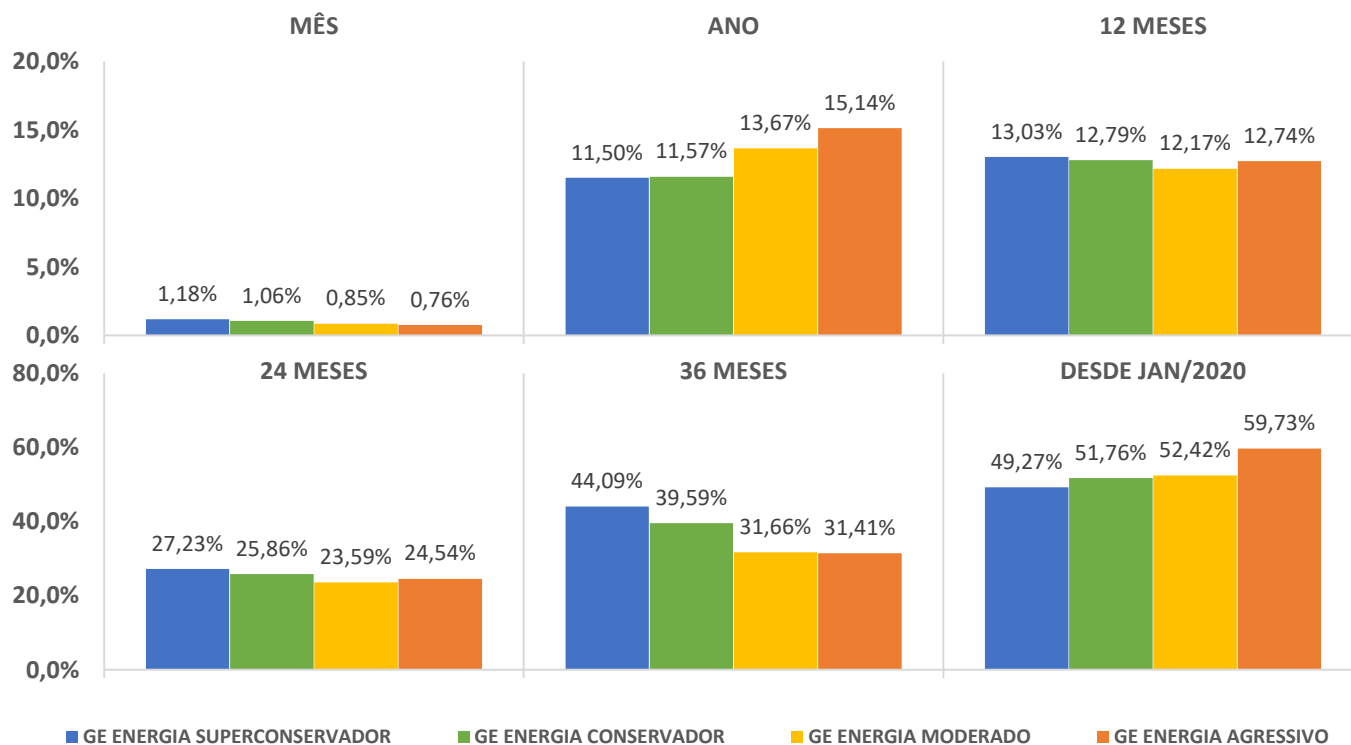

RENTABILIDADE DOS BENCHMARKS E DAS VARIAÇÕES ESPERADAS DOS RETORNOS

SUPERCONSERVADOR

	PERFIS		BENCHMARKS		
	GEBSAPREV SUPER CONSERVADOR	GE ENERGIA SUPER CONSERVADOR	RANGE VARIAÇÃO 95% CDI	ALVO 100% CDI	RANGE VARIAÇÃO 105% CDI
MÊS	1,18%	1,18%	1,21%	1,28%	1,34%
ANO	11,53%	11,50%	11,14%	11,76%	12,38%
12 MESES	13,07%	13,03%	12,96%	13,69%	14,42%
24 MESES	27,37%	27,23%	24,71%	26,17%	27,64%
36 MESES	44,38%	44,09%	40,56%	43,10%	45,68%
DESDE JAN/2020	70,10%	49,27%	64,51%	68,88%	73,36%

CONSERVADOR

	PERFIS		BENCHMARKS		
	GEBSAPREV CONSERVADOR	GE ENERGIA CONSERVADOR	RANGE VARIAÇÃO 75% CDI	ALVO 105% CDI	RANGE VARIAÇÃO 125% CDI
MÊS	1,05%	1,06%	0,96%	1,34%	1,60%
ANO	11,61%	11,57%	8,70%	12,38%	14,91%
12 MESES	12,68%	12,79%	10,10%	14,42%	17,39%
24 MESES	25,72%	25,86%	19,05%	27,64%	33,72%
36 MESES	39,69%	39,59%	30,84%	45,68%	56,51%
DESDE JAN/2020	63,81%	51,76%	48,15%	73,36%	92,51%

RENTABILIDADE DOS BENCHMARKS E DAS VARIAÇÕES ESPERADAS DOS RETORNOS
MODERADO

	PERFIS		BENCHMARKS		
	GEBSAPREV MODERADO	GE ENERGIA MODERADO	RANGE VARIAÇÃO 35% CDI	ALVO 110% CDI	RANGE VARIAÇÃO 175% CDI
MÊS	0,86%	0,85%	0,44%	1,40%	2,24%
ANO	13,68%	13,67%	3,97%	13,01%	21,47%
12 MESES	12,26%	12,17%	4,59%	15,16%	25,17%
24 MESES	23,89%	23,59%	8,48%	29,14%	50,19%
36 MESES	31,98%	31,66%	13,37%	48,32%	87,20%
DESDE JAN/2020	53,95%	52,42%	20,13%	77,96%	150,14%

AGRESSIVO

	PERFIS		BENCHMARKS		
	GEBSAPREV AGRESSIVO	GE ENERGIA AGRESSIVO	RANGE VARIAÇÃO 15% CDI	ALVO 115% CDI	RANGE VARIAÇÃO 200% CDI
MÊS	0,77%	0,76%	0,19%	1,47%	2,57%
ANO	15,23%	15,14%	1,68%	13,64%	24,89%
12 MESES	12,70%	12,74%	1,94%	15,90%	29,24%
24 MESES	24,64%	24,54%	3,55%	30,65%	59,17%
36 MESES	30,71%	31,41%	5,52%	51,00%	104,74%
DESDE JAN/2020	50,24%	59,73%	8,18%	82,68%	185,13%

RENTABILIDADE DOS PRINCIPAIS ÍNDICES DE MERCADOS

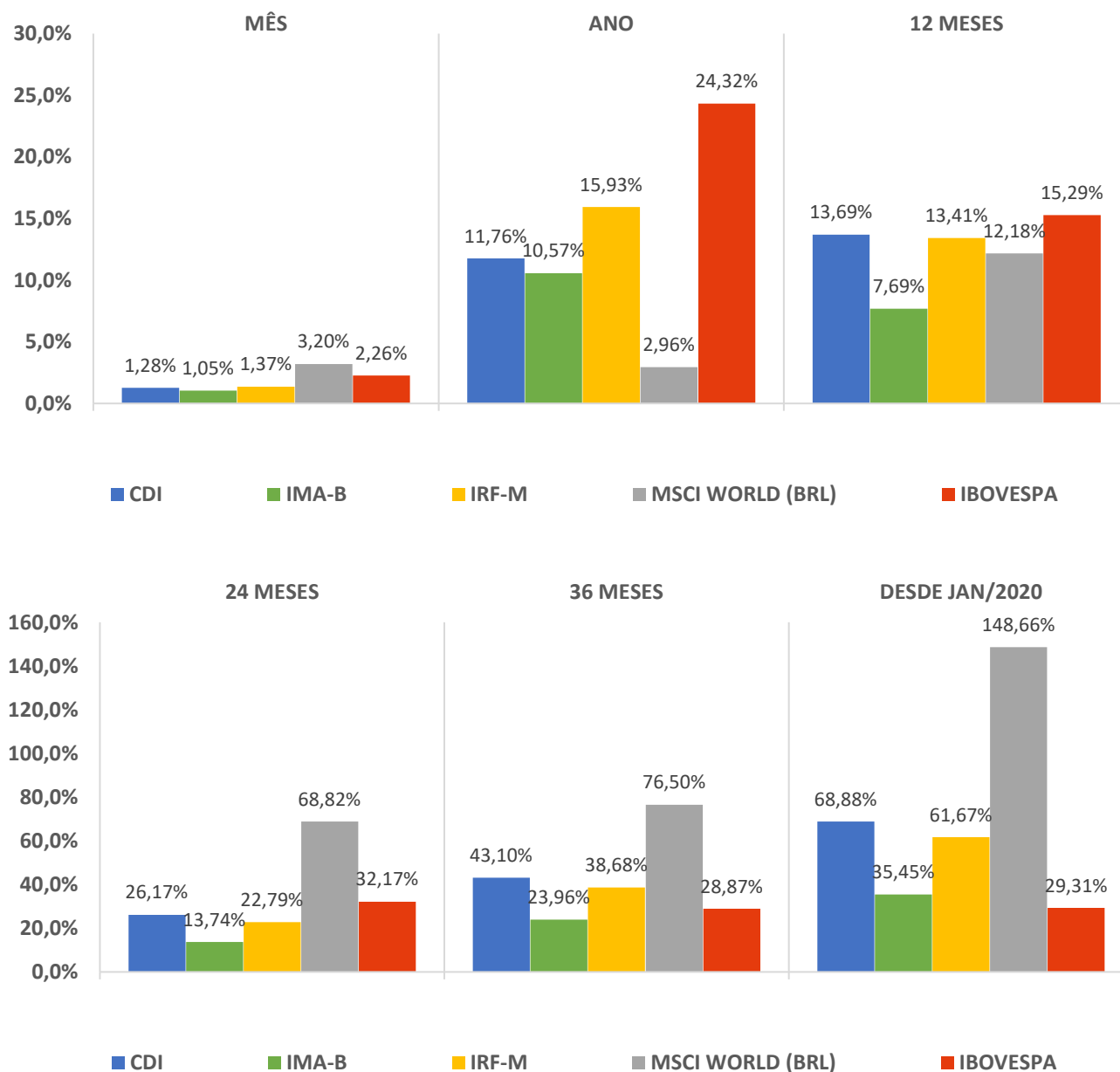

COMENTÁRIO

Em outubro, todos os perfis apresentaram retornos positivos, contudo abaixo das suas respectivas metas de retorno. Um fator relevante de impacto no mês, em especial na parcela de Renda Fixa, foram os eventos de crédito que deterioraram as performances de alguns fundos investidos, além da baixa inflação que impacta os ativos indexados ao IPCA.

No mais, desde o início, todos os perfis apresentam retornos positivos.

VOLATILIDADE/RISCO DOS ÍNDICES E DOS PERFIS DE INVESTIMENTOS

GEBSAPREV

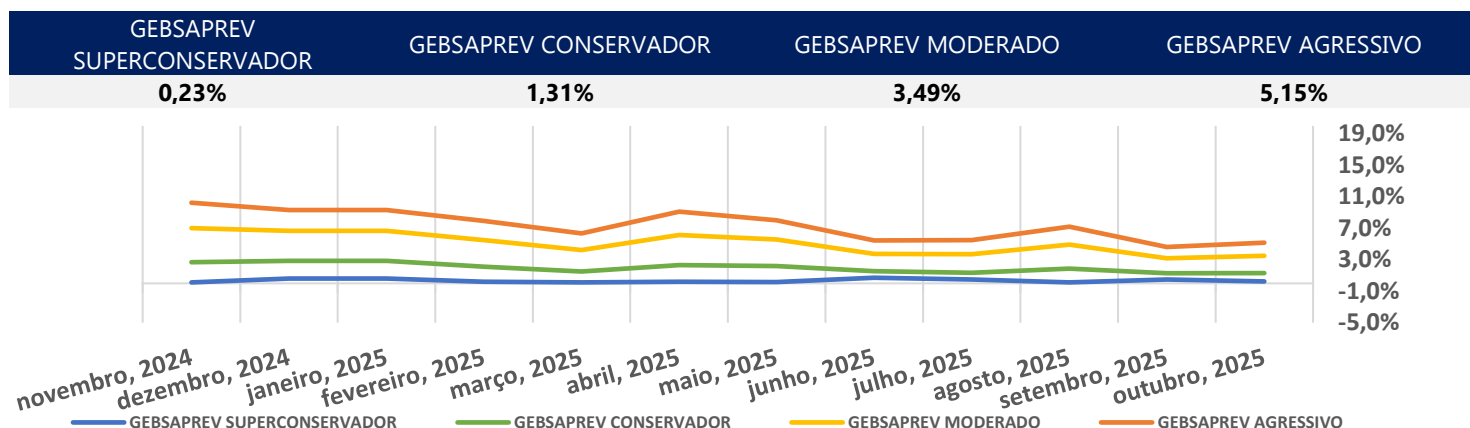

GE ENERGIA

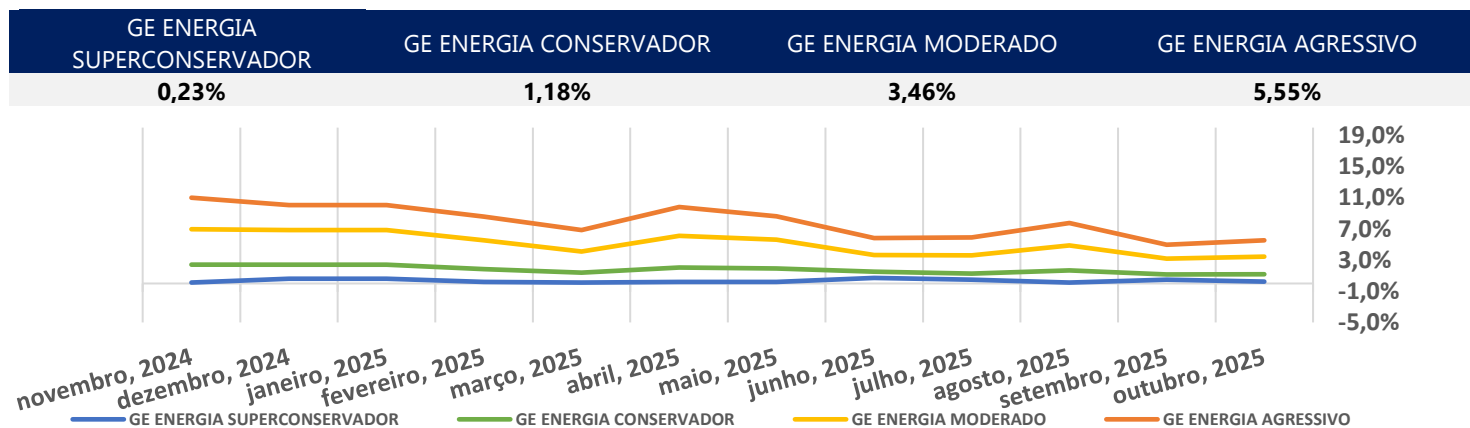

ÍNDICES

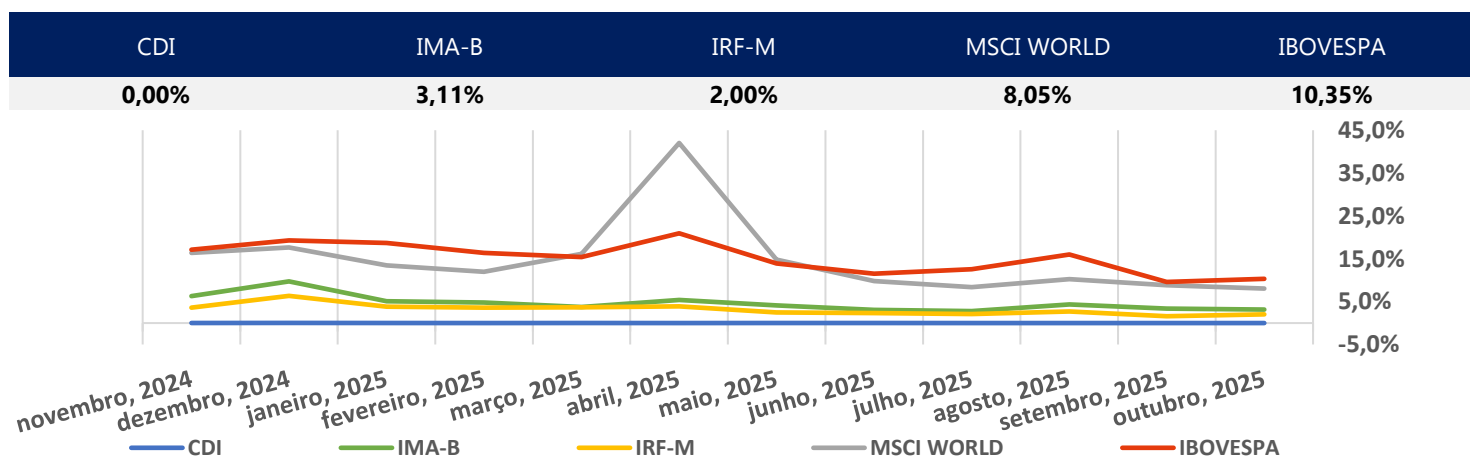

ALOCÇÃO DOS PERFS DE INVESTIMENTOS
GEBSAPREV

MANDATOS	ATIVOS RELACIONADOS	GEBSAPREV SUPER CONSERVADOR	GEBSAPREV CONSERVADOR	GEBSAPREV MODERADO	GEBSAPREV AGRESSIVO
BAIXO RISCO (FUNDO GEBSAPREV AZUL)	TÍTULOS PRIVADOS E TÍTULOS PÚBLICOS COM BAIXÍSSIMA VOLATILIDADE	99,26%	59,60%	30,65%	17,50%
MÉDIO RISCO (FUNDO GEBSAPREV AMARELO)	TÍTULOS PÚBLICOS COM VOLATILIDADE E RENTA FIXA NO EXTERIOR	0,00%	32,20%	38,92%	41,25%
ESTRUTURADO (FUNDO GEBSAPREV LARANJA)	DIVERSOS ATIVOS NO BRASIL E NO EXTERIOR	0,00%	7,49%	14,95%	16,48%
RENTA VARIÁVEL (FUNDO GEBSAPREV VERMELHO)	AÇÕES NO BRASIL E NO EXTERIOR	0,00%	0,00%	15,15%	24,59%
OPERAÇÕES COM PARTICIPANTES	EMPRÉSTIMOS	0,74%	0,71%	0,32%	0,17%

GE ENERGIA

MANDATOS	ATIVOS RELACIONADOS	GEBSAPREV SUPER CONSERVADOR	GEBSAPREV CONSERVADOR	GEBSAPREV MODERADO	GEBSAPREV AGRESSIVO
BAIXO RISCO (FUNDO GEBSAPREV AZUL)	TÍTULOS PRIVADOS E TÍTULOS PÚBLICOS COM BAIXÍSSIMA VOLATILIDADE	98,22%	60,30%	29,45%	15,64%
MÉDIO RISCO (FUNDO GEBSAPREV AMARELO)	TÍTULOS PÚBLICOS COM VOLATILIDADE E RENTA FIXA NO EXTERIOR	0,00%	30,59%	39,79%	42,15%
ESTRUTURADO (FUNDO GEBSAPREV LARANJA)	DIVERSOS ATIVOS NO BRASIL E NO EXTERIOR	0,00%	7,23%	15,33%	16,93%
RENTA VARIÁVEL (FUNDO GEBSAPREV VERMELHO)	AÇÕES NO BRASIL E NO EXTERIOR	0,00%	0,00%	15,14%	24,90%
OPERAÇÕES COM PARTICIPANTES	EMPRÉSTIMOS	1,78%	1,88%	0,29%	0,39%

COMPOSIÇÃO DOS FUNDOS EXCLUSIVOS

FUNDOS DE INVESTIMENTOS	RETORNO NO MÊS	RETORNO NO ANO	CNPJ	PERCENTUAL DE ALOCÇÃO
<u>GEBSAPREV AZUL FIC MULTIMERCADO CRÉDITO PRIVADO</u>	1,18%	11,54%	34.867.797/0001-40	100,0%
<u>FAIRFIELD RESP LIMITADA FIF RENDA FIXA CRÉDITO PRIVADO</u>	1,17%	11,33%	18.814.287/0001-59	49,2%
<u>SPARTA TOP RESP LIMITADA FIF CIC RENDA FIXA CRÉDITO PRIVADO LP</u>	1,18%	11,77%	14.188.162/0001-00	14,0%
<u>BB INSTITUCIONAL RESP LIMITADA FIF RENDA FIXA</u>	1,23%	11,88%	02.296.928/0001-90	7,2%
<u>ITAÚ CUSTÓDIA CAIXA RESP LIMITADA FIF RENDA FIXA CURTO PRAZO</u>	1,21%	11,03%	11.419.792/0001-50	2,5%
<u>AZ QUEST LUCE FIF CIC RENDA FIXA CRÉDITO PRIVADO LP</u>	1,15%	12,26%	23.556.185/0001-10	5,4%
<u>GALAPAGOS IGUANA FIF RENDA FIXA</u>	1,28%	11,85%	42.887.856/0001-70	1,7%
<u>SAFRA CAPITAL MARKET PREMIUM RESP LIMITADA FIF CIC RENDA FIXA REFERENCIADO DI CRÉDITO PRIVADO</u>	1,28%	11,91%	17.254.044/0001-40	9,3%
<u>AZ QUEST LUCE INSTITUCIONAL FIF CIC RENDA FIXA CRÉDITO PRIVADO LP</u>	1,15%	12,25%	52.278.586/0001-54	2,8%
<u>INTER CONSERVADOR RESP LIMITADA FIF RENDA FIXA CRÉDITO PRIVADO</u>	1,24%	12,23%	20.879.578/0001-77	1,8%
<u>SULAMÉRICA EXCELLENCE RESP LIMITADA FIF RENDA FIXA CRÉDITO PRIVADO</u>	1,23%	11,92%	04.899.128/0001-90	2,0%
<u>MAG HIGH GRADE RESP LIMITADA FIF RENDA FIXA CRÉDITO PRIVADO LP</u>	1,26%	12,17%	50.223.269/0001-05	2,0%
<u>SOMMA TORINO RESP LIMITADA FIF RENDA FIXA CRÉDITO PRIVADO LP</u>	1,05%	12,41%	28.206.220/0001-95	2,0%
<u>GEBSAPREV AMARELO FIC MULTIMERCADO CRÉDITO PRIVADO</u>	1,08%	11,78%	34.867.805/0001-59	100%
<u>JGP CORPORATE RESP LIMITADA FIF CIC RENDA FIXA CRÉDITO PRIVADO LP</u>	1,14%	11,31%	20.824.446/0001-48	11,5%
<u>BV ATUARIAL RESP LIMITADA FIF MULTIMERCADO CRÉDITO PRIVADO</u>	0,62%	11,55%	14.491.564/0001-89	12,1%
<u>ICATU VANGUARDA INFLAÇÃO LONGA RESP LIMITADA FIF RENDA FIXA LP</u>	1,02%	10,93%	10.756.541/0001-06	2,2%
<u>GEBSAPREV JUROS REAL RESP LIMITADA FIF RENDA FIXA</u>	0,93%		60.709.192/0001-31	14,0%
<u>VINCI IMOBILIÁRIO II RESP LIMITADA FIF RENDA FIXA CRÉDITO PRIVADO</u>	-2,64%	-5,45%	31.248.496/0001-40	4,1%
<u>PIMCO INCOME INVESTIMENTO NO EXTERIOR RESP LIMITADA FIF MULTIMERCADO LP</u>	1,94%	16,74%	23.720.107/0001-00	4,4%
<u>ARX VINSON INSTITUCIONAL RESP LIMITADA FIF CIC RENDA FIXA CRÉDITO PRIVADO</u>	1,26%	12,38%	41.579.363/0001-00	5,2%
<u>BRADESCO YIELD EXPLORER BRL INVESTIMENTO NO EXTERIOR RESP LIMITADA FIF RENDA FIXA CRÉDITO PRIVADO</u>	0,45%	14,90%	20.216.173/0001-59	2,3%
<u>BB NORDEA ALPHA 15 HEDGE INVESTIMENTO NO EXTERIOR RESP LIMITADA FIF CIC MULTIMERCADO LP</u>	4,46%	12,37%	37.243.130/0001-65	1,1%
<u>JPMORGAN GLOBAL MACRO OPPORTUNITIES INVESTIMENTO NO EXTERIOR RESP LIMITADA FIF MULTIMERCADO</u>	3,19%	8,70%	26.094.770/0001-34	0,9%
<u>ITAÚ CUSTÓDIA CAIXA RESP LIMITADA FIF RENDA FIXA CURTO PRAZO</u>	1,21%	11,03%	11.419.792/0001-50	13,6%
<u>SPX SEAHAWK RESP LIMITADA FIF CIC RENDA FIXA CRÉDITO PRIVADO LP</u>	0,93%	12,02%	35.505.971/0001-78	4,9%
<u>BB IRF-M TÍTULOS PÚBLICOS RESP LIMITADA FIF RENDA FIXA PREVIDENCIÁRIO</u>	1,34%	15,65%	07.111.384/0001-69	4,3%
<u>ROOT CAPITAL CRÉDITO HG INSTITUCIONAL RESP LIMITADA FIF RENDA FIXA CRÉDITO PRIVADO</u>	1,23%	12,85%	52.115.449/0001-07	4,4%
<u>BB IMA-B 5+ TÍTULOS PÚBLICOS RESP LIMITADA FIF RENDA FIXA PREVIDENCIÁRIO</u>	1,04%	11,17%	13.327.340/0001-73	6,2%
<u>SOMMA FIRENZE RESP LIMITADA FIF RENDA FIXA CRÉDITO PRIVADO LP</u>	1,05%	11,97%	45.511.206/0001-14	3,1%
<u>BRADESCO IPCA CLOSED FUND CREDIT I RESP LIMITADA FIF RENDA FIXA CRÉDITO PRIVADO</u>	0,80%	0,00%	36.620.911/0001-69	0,4%
<u>GLCR11</u>	1,19%	---	59.669.570/0001-11	1,2%
<u>CPSH11</u>	0,00%	---	47.896.665/0001-99	0,1%
<u>GLPF11</u>	1,20%	---	58.378.463/0001-71	2,8%
Tít. Públicos e Caixa	---	---	---	1,1%

Obs: para os fundos como FII's, FIP's e FIDIC's, que os retornos não são acompanhados por cota (devido ao prazo de divulgação ou amortização de retornos), ou que os retornos não estavam disponíveis no período, foram adicionados "---".

COMPOSIÇÃO DOS FUNDOS EXCLUSIVOS

FUNDOS DE INVESTIMENTOS	RETORNO NO MÊS	RETORNO NO ANO	CNPJ	PERCENTUAL DE ALOCÇÃO
<u>GEBSAPREV LARANJA FIC MULTIMERCADO</u>	-0,02%	11,42%	34.867.818/0001-28	100,0%
<u>KAPITALO KAPPA FIN FIF CIC MULTIMERCADO</u>	0,51%	12,25%	12.105.940/0001-24	11,3%
<u>GALAPAGOS EVOLUTION FIF CIC MULTIMERCADO</u>			36.440.431/0001-16	9,4%
<u>ITAÚ JANEIRO DISTRIBUIDORES RESP LIMITADA FIF CIC MULTIMERCADO</u>	1,51%	19,21%	52.285.727/0001-66	8,8%
<u>VINCI CRÉDITO MULTIESTRATÉGIA FIF MULTIMERCADO</u>	-1,20%	-3,77%	37.099.037/0001-29	5,9%
<u>CANVAS VECTOR RESP LIMITADA FIF CIC MULTIMERCADO</u>	3,13%	16,62%	28.866.524/0001-89	4,6%
<u>ACE CAPITAL MULTICENÁRIOS RESP LIMITADA FIF CIC MULTIMERCADO</u>	3,77%	33,97%	47.612.105/0001-65	5,0%
<u>ABSOLUTE VERTEX II RESP LIMITADA FIF CIC MULTIMERCADO</u>	0,50%	8,99%	23.565.803/0001-99	8,8%
<u>EXES FIC MULTIMERCADO CRÉDITO PRIVADO</u>	1,34%	7,75%	38.065.069/0001-76	5,5%
<u>ITAÚ CUSTÓDIA CAIXA RESP LIMITADA FIF RENDA FIXA CURTO PRAZO</u>	1,21%	11,03%	11.419.792/0001-50	1,0%
<u>GENOA CAPITAL RADAR 701 RESP LIMITADA FIF CIC MULTIMERCADO</u>	0,77%	10,47%	36.017.810/0001-06	9,1%
<u>V8 SPEEDWAY LONG SHORT FIF CIC MULTIMERCADO</u>	0,74%	12,13%	39.354.762/0001-21	4,7%
<u>AZ QUEST LOW VOL FIF MULTIMERCADO</u>	1,36%	11,82%	10.320.188/0001-09	8,2%
<u>ACE CAPITAL DINÂMICO RESP LIMITADA FIF CIC MULTIMERCADO</u>	1,22%	11,85%	14.180.011/0001-05	4,3%
<u>LIFT SO II FEEDER RESP LIMITADA FIF</u>			62.604.404/0001-41	0,3%
<u>SEYMOUR RESP LIMITADA FICFIP MULTIESTRATÉGIA</u>	---	---	54.305.003/0001-62	4,0%
<u>KINEA PRIVATE EQUITY IV FEEDER INSTITUCIONAL II RESP LIMITADA FIF MULTIESTRATÉGIA</u>	---	---	28.849.618/0001-40	6,1%
<u>STRATUS SCP III BRASIL FIF MULTIESTRATÉGIA</u>	---	---	28.686.463/0001-78	2,9%

Obs: para os fundos como FII's, FIP's e FIDIC's, que os retornos não são acompanhados por cota (devido ao prazo de divulgação ou amortização de retornos), ou que os retornos não estavam disponíveis no período, foram adicionados "---".

COMPOSIÇÃO DOS FUNDOS EXCLUSIVOS

FUNDOS DE INVESTIMENTOS	RETORNO NO MÊS	RETORNO NO ANO	CNPJ	PERCENTUAL DE ALOCÇÃO
<u>GEBSAPREV VERMELHO FIC AÇÕES</u>	0,53%	27,10%	34.867.829/0001-08	100,0%
<u>GUEPARDO INSTITUCIONAL FIF CIC AÇÕES</u>	-0,63%	20,72%	08.830.947/0001-31	15,7%
<u>ITAÚ INSTITUCIONAL BOVV11 RESP LIMITADA FIF CIC AÇÕES</u>	2,28%	25,35%	48.107.252/0001-40	0,5%
<u>LEBLON II INSTITUCIONAL FIF CIC AÇÕES</u>	-0,64%	22,58%	26.768.800/0001-40	10,6%
<u>HERMEU RESP LIMITADA FIF AÇÕES</u>	7,40%	1,57%	57.525.392/0001-20	1,9%
<u>ITAÚ CUSTÓDIA CAIXA RESP LIMITADA FIF RENDA FIXA CURTO PRAZO</u>	1,21%	11,03%	11.419.792/0001-50	0,6%
<u>GTI HAIFA FIF AÇÕES</u>	0,35%	10,67%	28.408.121/0001-96	8,3%
<u>CONSTELLATION INSTITUCIONAL FIF CIC AÇÕES</u>	1,21%	36,33%	16.948.298/0001-04	8,7%
<u>OCEANA SELECTION 30 E RESP LIMITADA FIF CIC AÇÕES</u>	-0,06%	35,00%	31.533.338/0001-32	10,5%
<u>GALAPAGOS FRONTIER FIF AÇÕES</u>	1,21%	28,53%	18.832.871/0001-37	3,6%
<u>VOKIN GBV ACONCÁGUA RESP LIMITADA FIF CIC AÇÕES</u>	-0,68%	26,74%	13.962.947/0001-25	9,1%
<u>VINCI MOSAICO INSTITUCIONAL RESP LIMITADA FIF AÇÕES</u>	0,11%	27,64%	28.470.587/0001-11	6,1%
<u>LIS VALUE RESP LIMITADA FIF AÇÕES</u>	1,21%	6,35%	24.325.422/0001-03	5,3%
<u>TARPON GT INSTITUCIONAL FIF</u>	2,30%	25,31%	39.346.123/0001-14	4,3%
<u>BENEVENTO RESP LIMITADA FI AÇÕES</u>	5,96%	20,79%	34.702.622/0001-83	2,9%
<u>GALAPAGOS LIZARD I FI AÇÕES</u>	-0,84%	42,55%	54.977.709/0001-70	3,2%
<u>ACE CAPITAL ABSOLUTO INSTITUCIONAL RESP LIMITADA FIF CIC AÇÕES</u>	1,26%	28,28%	07.124.064/0001-43	1,7%
<u>NORTE INSTITUCIONAL RESP LIMITADA FIF CIC AÇÕES</u>	1,94%	32,15%	39.471.486/0001-81	7,0%

COMPOSIÇÃO DA RENTABILIDADE

GEBSAPREV

FUNDOS EXCLUSIVOS	ATIVOS RELACIONADOS	GEBSAPREV SUPER CONSERVADOR	GEBSAPREV CONSERVADOR	GEBSAPREV MODERADO	GEBSAPREV AGRESSIVO
GEBSAPREV AZUL FIC MULTIMERCADO CRÉDITO PRIVADO	TÍTULOS PRIVADOS E TÍTULOS PÚBLICOS COM BAIXÍSSIMA VOLATILIDADE	1,17%	0,70%	0,40%	0,24%
GEBSAPREV AMARELO FIC MULTIMERCADO CRÉDITO PRIVADO	TÍTULOS PÚBLICOS COM VOLATILIDADE E RENDA FIXA NO EXTERIOR	0,00%	0,35%	0,46%	0,53%
GEBSAPREV LARANJA FIC MULTIMERCADO	DIVERSOS ATIVOS NO BRASIL E NO EXTERIOR	0,00%	0,00%	0,00%	0,00%
GEBSAPREV VERMELHO FIC AÇÕES	AÇÕES NO BRASIL E NO EXTERIOR	0,00%	0,00%	0,00%	0,00%
OPERAÇÕES COM PARTICIPANTES	EMPRÉSTIMOS	0,01%	0,01%	0,01%	0,00%
RENTABILIDADE TOTAL		1,18%	1,05%	0,86%	0,77%

GE ENERGIA

MANDATOS (FUNDOS EXCLUSIVOS)	ATIVOS RELACIONADOS	GE ENERGIA SUPER CONSERVADOR	GE ENERGIA CONSERVADOR	GE ENERGIA MODERADO	GE ENERGIA AGRESSIVO
GEBSAPREV AZUL FIC MULTIMERCADO CRÉDITO PRIVADO	TÍTULOS PRIVADOS E TÍTULOS PÚBLICOS COM BAIXÍSSIMA VOLATILIDADE	1,14%	0,70%	0,38%	0,22%
GEBSAPREV AMARELO FIC MULTIMERCADO CRÉDITO PRIVADO	TÍTULOS PÚBLICOS COM VOLATILIDADE E RENDA FIXA NO EXTERIOR	0,00%	0,32%	0,47%	0,54%
GEBSAPREV LARANJA FIC MULTIMERCADO	DIVERSOS ATIVOS NO BRASIL E NO EXTERIOR	0,00%	0,00%	0,00%	0,00%
GEBSAPREV VERMELHO FIC AÇÕES	AÇÕES NO BRASIL E NO EXTERIOR	0,00%	0,00%	0,00%	0,00%
OPERAÇÕES COM PARTICIPANTES	EMPRÉSTIMOS	0,03%	0,03%	0,01%	0,01%
RENTABILIDADE TOTAL		1,18%	1,06%	0,85%	0,76%