

## **ECONOMIA EM JANEIRO DE 2025**

A economia dos Estados Unidos fechou 2024 de forma robusta, com um crescimento do PIB de 2,8%, próximo ao registrado em 2023 (2,9%). A desaceleração da atividade no quarto trimestre, para 2,3% em termos anualizados, foi impulsionada pela redução de estoques, que impactou negativamente em 93 pontos-base. No entanto, a demanda doméstica privada teve um crescimento expressivo de 3,2%. A taxa de desemprego subiu apenas 30 pontos-base nos 12 meses encerrados em dezembro, alcançando 4,1%, o que o Federal Reserve (Fed) considera como um mercado de trabalho “sólido”. Em nossa análise, essa robustez econômica confere maior flexibilidade ao presidente Donald Trump no início de seu governo.

Já o processo de desinflação avançou pouco em 2024, com a inflação medida pelo PCE registrando 2,6%, uma leve queda de 10 pontos-base em relação a 2023. O núcleo do PCE, que exclui alimentos e energia, teve uma redução de 20 pontos-base, fechando 2024 em 2,8%. Quando excluimos os custos com habitação, a inflação permaneceu estável, mantendo-se em 2,3%, refletindo uma dinâmica mais controlada.

Com relação ao cenário internacional, acreditamos que a administração Trump será moderada, sem provocar pressões inflacionárias significativas e permitindo a continuidade do afrouxamento monetário, o que pode favorecer os fluxos de capitais para mercados emergentes, como o Brasil

No Brasil, no mês de janeiro, os primeiros sinais dessa política moderada já se refletem na economia. A diminuição das apostas sobre a implementação imediata e integral do plano de governo de Trump resultou em uma desvalorização do dólar, o que fortaleceu o real em 5,8% em janeiro, com a taxa de câmbio retornando ao patamar de R\$5,83/dólar em 31 de janeiro, em comparação com os R\$6,19/dólar registrados no final de dezembro.

Com relação ao cenário local, a primeira decisão de taxa de juros foi consistente com as orientações futuras (forward guidance) divulgadas na reunião de dezembro de 2024, elevando a taxa Selic em 100 pontos-base para 13,25% a.a. e mantendo a previsão de acréscimo de mesma magnitude na próxima reunião de março. Na nossa análise, essa decisão representa um passo importante na construção de credibilidade da nova diretoria, que agora conta com a maioria dos diretores indicados pela administração Lula. Esperamos que o Bacen realize um ciclo de aperto monetário acelerado, com mais um aumento de 100 pontos-base na reunião de 19 de março, encerrando o ciclo com um ajuste de 75 pontos-base em 7 de maio, elevando a taxa Selic para 15%. Quanto ao cumprimento da meta fiscal, o resultado primário do governo central foi deficitário em -0,1% do PIB, dentro da margem de flutuação da meta de +0,25% a -0,25%. Esse desempenho foi alcançado principalmente pelo aumento de receitas não recorrentes, como concessões e royalties, que somaram R\$ 27 bilhões (8,5% a mais em relação a 2023), e pelo incremento de R\$ 25 bilhões em restos a pagar, ou seja, despesas que serão pagas em 2025. Além disso, com o início do ano legislativo, o governo delineou suas prioridades para o ano: conclusão da regulamentação da reforma tributária do consumo, a limitação dos super-salários dos servidores públicos, a reforma previdenciária dos militares e a reforma do Imposto de Renda (IR) com a isenção para rendas de até R\$ 5 mil mensais, compensada por um novo tributo mínimo para rendas acima de R\$ 50 mil. Em resumo, o ano começa com um avanço positivo na política monetária, mas permanece envolto em incertezas quanto à condução da política fiscal.

**RENTABILIDADE MENSAL DOS PERFIS DE INVESTIMENTOS**

**GEB SAPREV**

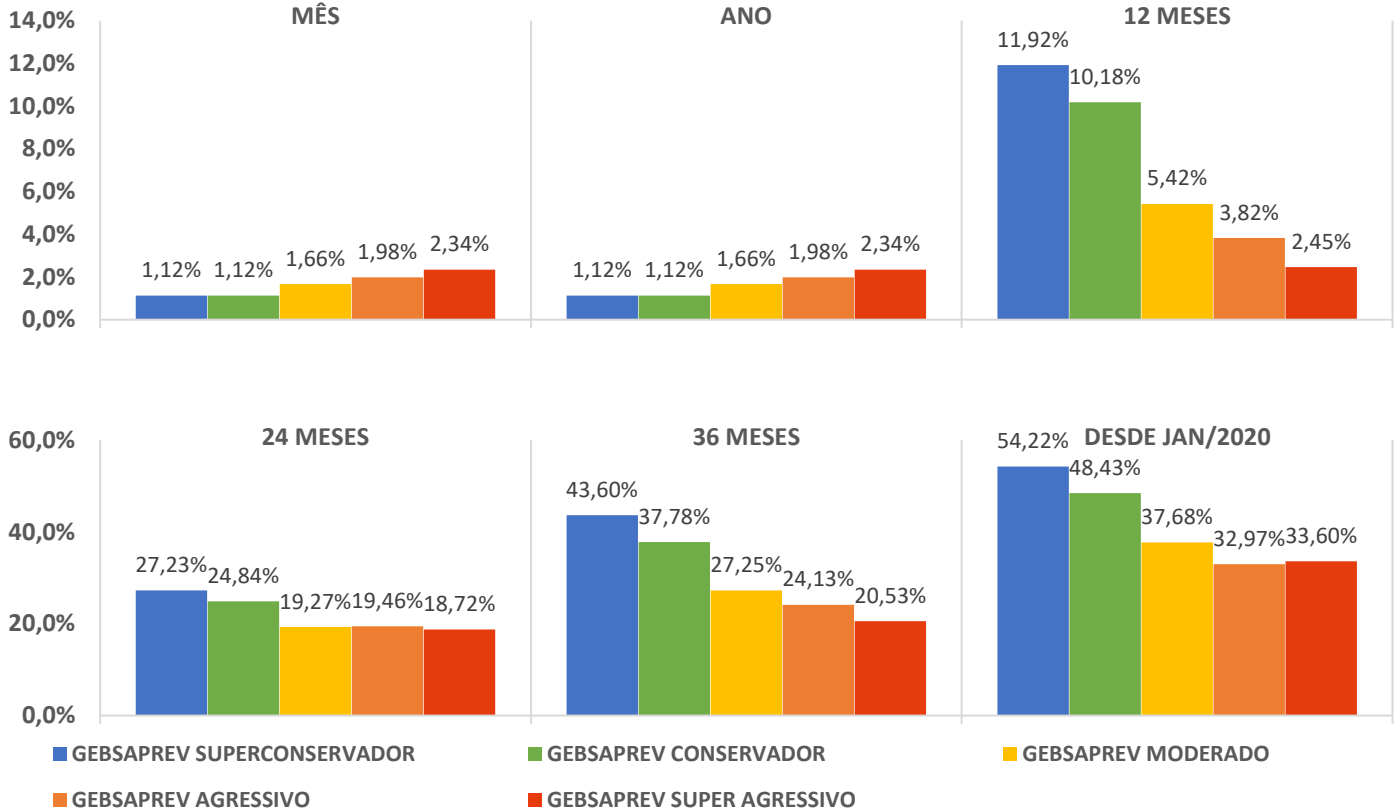

**GE ENERGIA**

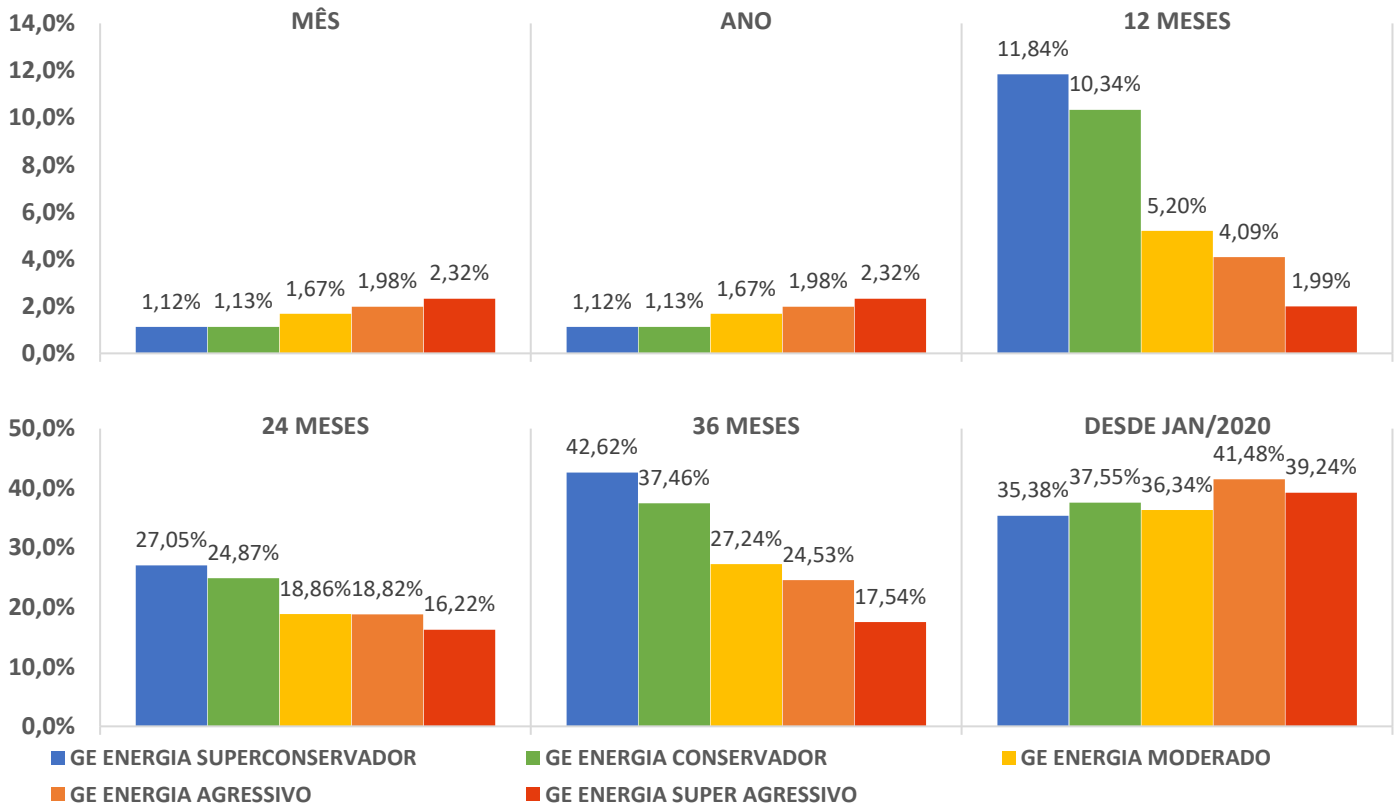

**RENTABILIDADE DOS BENCHMARKS E DAS VARIAÇÕES ESPERADAS DOS RETORNOS**

	SUPER CONSERVADOR			CONSERVADOR		
	RANGE VARIAÇÃO	ALVO	RANGE VARIAÇÃO	RANGE VARIAÇÃO	ALVO	RANGE VARIAÇÃO
	95% CDI	100% CDI	105% CDI	75% CDI	105% CDI	125% CDI
<b>MÊS</b>	<b>0,96%</b>	<b>1,01%</b>	<b>1,06%</b>	<b>0,76%</b>	<b>1,06%</b>	<b>1,26%</b>
ANO	0,96%	1,01%	1,06%	0,76%	1,06%	1,26%
<b>12 MESES</b>	<b>10,35%</b>	<b>10,92%</b>	<b>11,50%</b>	<b>8,08%</b>	<b>11,50%</b>	<b>13,83%</b>
24 MESES	23,80%	25,20%	26,61%	18,36%	26,61%	32,43%
<b>36 MESES</b>	<b>38,82%</b>	<b>41,24%</b>	<b>43,70%</b>	<b>29,56%</b>	<b>43,70%</b>	<b>53,97%</b>
DESDE JAN/2020	49,44%	52,63%	55,90%	37,32%	55,90%	69,65%

	MODERADO			AGRESSIVO		
	RANGE VARIAÇÃO	ALVO	RANGE VARIAÇÃO	RANGE VARIAÇÃO	ALVO	RANGE VARIAÇÃO
	35% CDI	110% CDI	175% CDI	15% CDI	115% CDI	200% CDI
<b>MÊS</b>	<b>0,35%</b>	<b>1,11%</b>	<b>1,77%</b>	<b>0,15%</b>	<b>1,16%</b>	<b>2,03%</b>
ANO	0,35%	1,11%	1,77%	0,15%	1,16%	2,03%
<b>12 MESES</b>	<b>3,69%</b>	<b>12,08%</b>	<b>19,88%</b>	<b>1,57%</b>	<b>12,66%</b>	<b>23,03%</b>
24 MESES	8,18%	28,04%	48,17%	3,43%	29,49%	56,73%
<b>36 MESES</b>	<b>12,85%</b>	<b>46,20%</b>	<b>82,96%</b>	<b>5,32%</b>	<b>48,74%</b>	<b>99,45%</b>
DESDE JAN/2020	15,95%	59,23%	109,58%	6,55%	62,63%	132,93%

**RENTABILIDADE DOS PRINCIPAIS ÍNDICES DE MERCADOS**

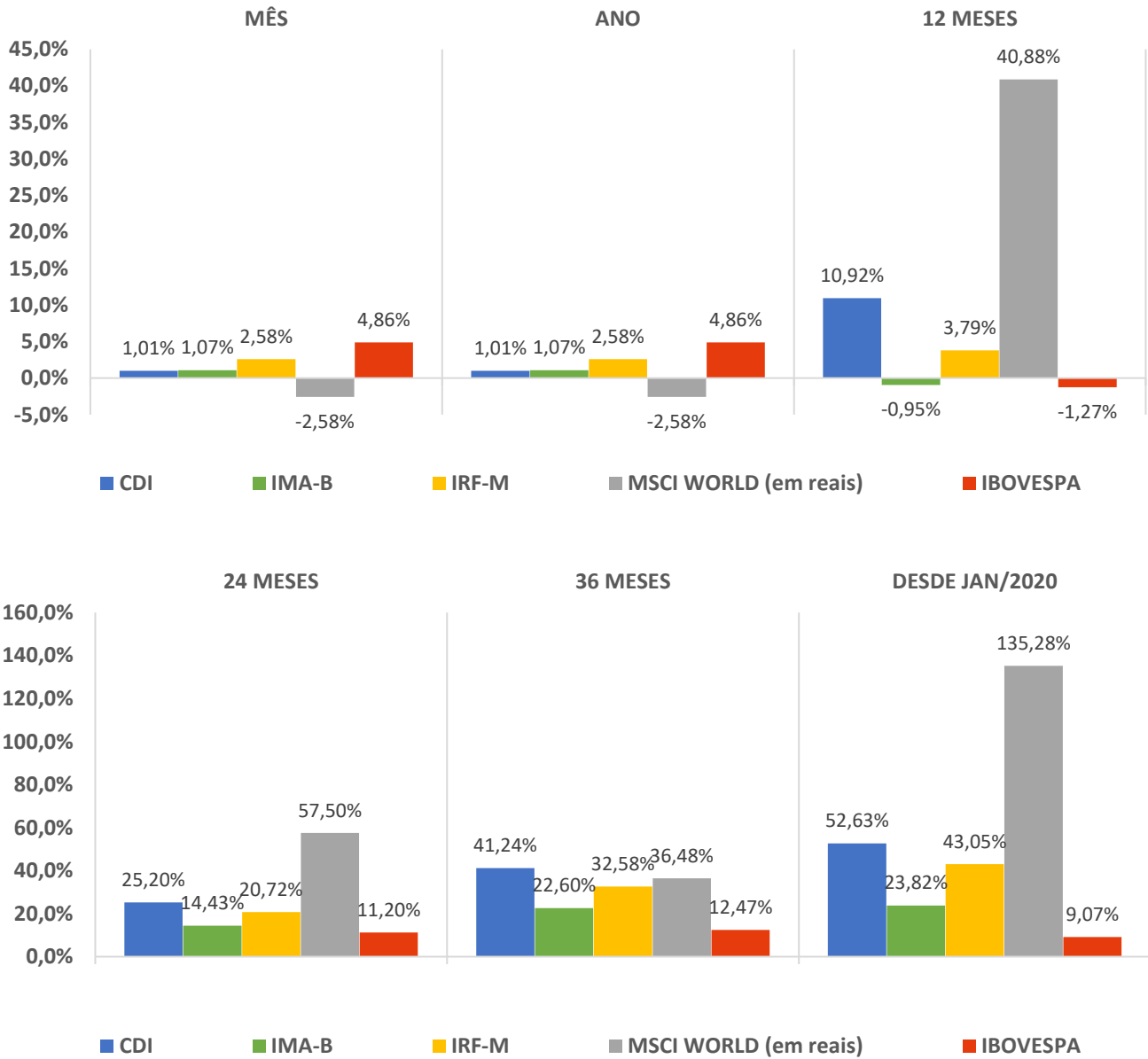

**COMENTÁRIO**

No mês de janeiro de 2025, a não concretização da catástrofe esperada precificada pelo mercado no final do ano de 2024, ajudou o mercado brasileiro a se recuperar, dessa maneira tivemos o Ibovespa como o índice de destaque de retorno, com uma performance de 4,86%, contudo no acumulado de 12 meses ainda apresenta um retorno acumulado negativo.

**VOLATILIDADE/RISCO DOS ÍNDICES E DOS PERFIS DE INVESTIMENTOS**

**GEBSAPREV**

GEBSAPREV SUPERCONSERVADOR	GEBSAPREV CONSERVADOR	GEBSAPREV MODERADO	GEBSAPREV AGRESSIVO	GEBSAPREV SUPER AGRESSIVO
0,12%	2,22%	5,86%	8,61%	11,09%

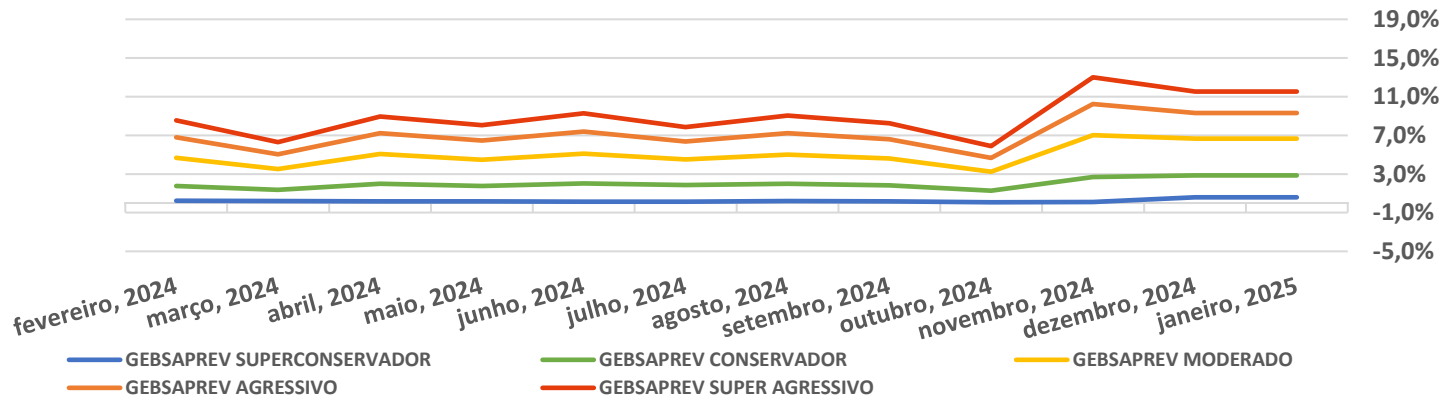

**GE ENERGIA**

GE ENERGIA SUPERCONSERVADOR	GE ENERGIA CONSERVADOR	GE ENERGIA MODERADO	GE ENERGIA AGRESSIVO	GE ENERGIA SUPER AGRESSIVO
0,12%	1,96%	5,86%	9,29%	12,76%

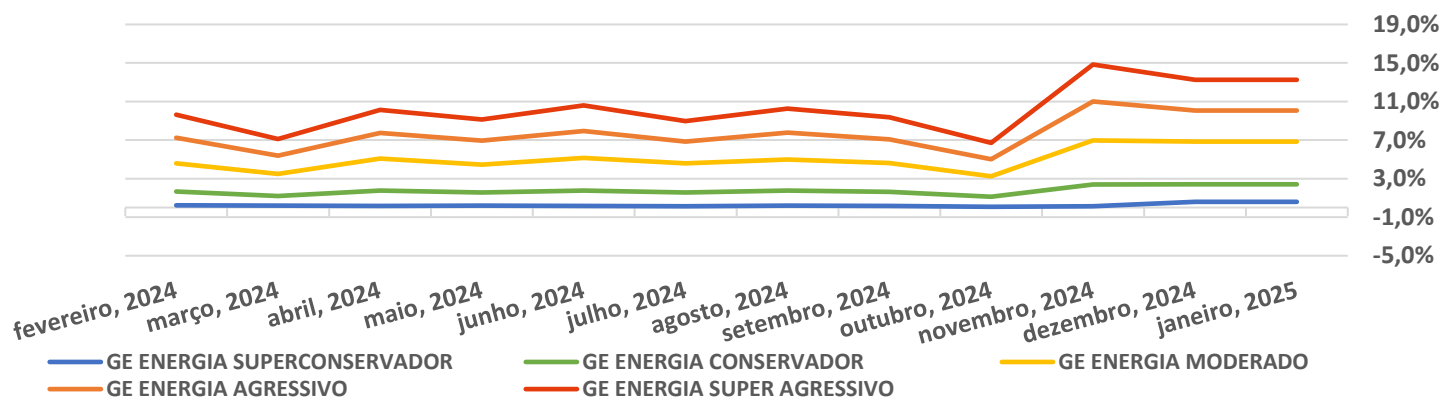

**ÍNDICES**

CDI	IMA-B	IRF-M	MSCI WORLD	IBOVESPA
0,01%	5,10%	3,83%	13,47%	18,65%

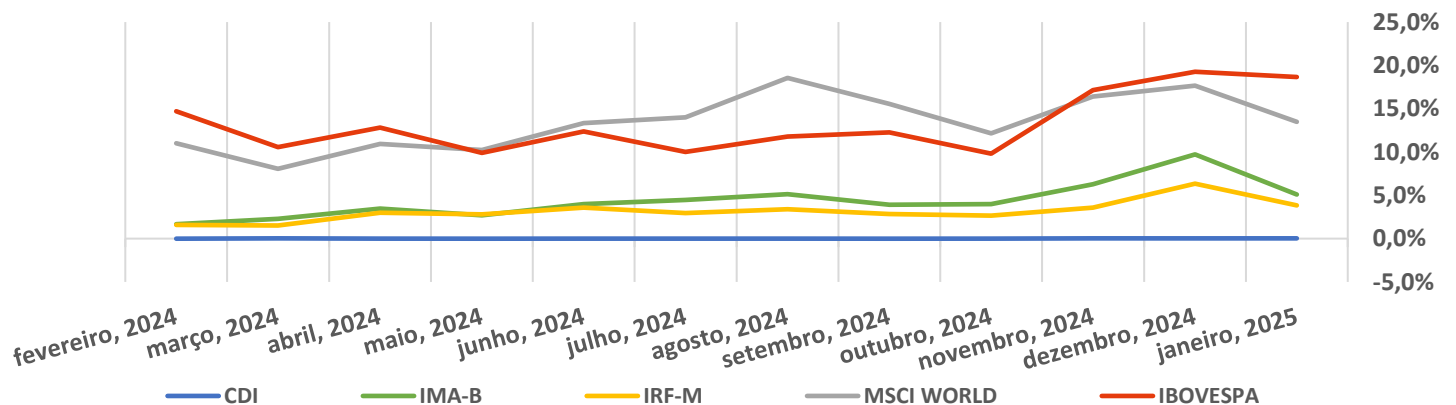

**ALOCAÇÃO DOS PERFIS DE INVESTIMENTOS**

**GEBSAPREV**

MANDATOS	ATIVOS RELACIONADOS	GEBSAPREV SUPER CONSERVADOR	GEBSAPREV CONSERVADOR	GEBSAPREV MODERADO	GEBSAPREV AGRESSIVO	GEBSAPREV SUPER AGRESSIVO
BAIXO RISCO (FUNDO GEBSAPREV AZUL)	TÍTULOS PRIVADOS E TÍTULOS PÚBLICOS <b>COM BAIXÍSSIMA VOLATILIDADE</b>	98,70%	66,12%	23,70%	22,00%	19,45%
MÉDIO RISCO (FUNDO GEBSAPREV AMARELO)	TÍTULOS PÚBLICOS <b>COM VOLATILIDADE</b> E RENDA FIXA NO EXTERIOR	0,00%	27,63%	44,89%	38,49%	33,10%
ESTRUTURADO (FUNDO GEBSAPREV LARANJA)	DIVERSOS ATIVOS NO BRASIL E NO EXTERIOR	0,00%	5,49%	15,84%	15,55%	14,21%
RENDA VARIÁVEL (FUNDO GEBSAPREV VERMELHO)	AÇÕES NO BRASIL E NO EXTERIOR	0,00%	0,00%	15,26%	23,73%	33,10%
OPERAÇÕES COM PARTICIPANTES	EMPRÉSTIMOS	1,30%	0,76%	0,31%	0,22%	0,14%

**GE ENERGIA**

MANDATOS	ATIVOS RELACIONADOS	GEBSAPREV SUPER CONSERVADOR	GEBSAPREV CONSERVADOR	GEBSAPREV MODERADO	GEBSAPREV AGRESSIVO	GEBSAPREV SUPER AGRESSIVO
BAIXO RISCO (FUNDO GEBSAPREV AZUL)	TÍTULOS PRIVADOS E TÍTULOS PÚBLICOS <b>COM BAIXÍSSIMA VOLATILIDADE</b>	96,65%	65,63%	22,69%	21,74%	19,24%
MÉDIO RISCO (FUNDO GEBSAPREV AMARELO)	TÍTULOS PÚBLICOS <b>COM VOLATILIDADE</b> E RENDA FIXA NO EXTERIOR	0,00%	27,19%	45,20%	39,44%	32,50%
ESTRUTURADO (FUNDO GEBSAPREV LARANJA)	DIVERSOS ATIVOS NO BRASIL E NO EXTERIOR	0,00%	4,32%	16,25%	14,72%	14,80%
RENDA VARIÁVEL (FUNDO GEBSAPREV VERMELHO)	AÇÕES NO BRASIL E NO EXTERIOR	0,00%	0,00%	15,56%	23,61%	33,13%
OPERAÇÕES COM PARTICIPANTES	EMPRÉSTIMOS	3,35%	2,87%	0,29%	0,49%	0,33%

**COMPOSIÇÃO DOS FUNDOS EXCLUSIVOS**

FUNDOS DE INVESTIMENTOS	RETORNO NO MÊS	RETORNO NO ANO	CNPJ	PERCENTUAL DE ALOCAÇÃO
<b><u>GEBSAPREV AZUL FIC MULTIMERCADO CRÉDITO PRIVADO</u></b>	<b>1,12%</b>	<b>1,12%</b>	<b>34.867.797/0001-40</b>	<b>100,0%</b>
<u>FAIRFIELD RESP LIMITADA FIF RENDA FIXA CRÉDITO PRIVADO</u>	1,14%	1,14%	18.814.287/0001-59	50,7%
<u>SPARTA TOP RESP LIMITADA FIF CIC RENDA FIXA CRÉDITO PRIVADO LP</u>	1,21%	1,21%	14.188.162/0001-00	16,5%
<u>BB INSTITUCIONAL FI RENDA FIXA</u>	1,14%	1,14%	02.296.928/0001-90	5,2%
<u>ITAÚ CUSTÓDIA CAIXA FI RENDA FIXA CURTO PRAZO</u>	0,94%	0,94%	11.419.792/0001-50	0,8%
<u>AZ QUEST LUCE FIC RENDA FIXA CRÉDITO PRIVADO LP</u>	1,09%	1,09%	23.556.185/0001-10	6,3%
<u>GALAPAGOS IGUANA FIF RENDA FIXA</u>	1,06%	1,06%	42.887.856/0001-70	7,1%
<u>SAFRA CAPITAL MARKET PREMIUM FIC RENDA FIXA REFERENCIADO DI CRÉDITO PRIVADO</u>	1,08%	1,08%	17.254.044/0001-40	8,3%
<u>MAG CASH FI RENDA FIXA LP</u>	1,00%	1,00%	17.899.612/0001-60	1,9%
<u>GALÁPAGOS PINZON FI RENDA FIXA REFERENCIADO DI</u>	0,79%	0,79%	50.821.045/0001-03	3,2%
<b><u>GEBSAPREV AMARELO FIC MULTIMERCADO CRÉDITO PRIVADO</u></b>	<b>1,20%</b>	<b>1,20%</b>	<b>34.867.805/0001-59</b>	<b>100,0%</b>
<u>JGP CORPORATE FIC RENDA FIXA CRÉDITO PRIVADO LP</u>	1,06%	1,06%	20.824.446/0001-48	22,2%
<u>BV ATUARIAL FI MULTIMERCADO CRÉDITO PRIVADO</u>	1,70%	1,70%	14.491.564/0001-89	10,5%
<u>ICATU VANGUARDA INFLAÇÃO LONGA FI RENDA FIXA LP</u>	0,40%	0,40%	10.756.541/0001-06	4,3%
<u>ITAÚ INSTITUCIONAL ALOCAÇÃO DINÂMICA RESP LIMITADA FIF CIC RENDA FIXA</u>	1,28%	1,28%	21.838.150/0001-49	3,1%
<u>BB IMA-B 5 FIC RENDA FIXA PREVIDENCIÁRIO LP</u>	1,86%	1,86%	03.543.447/0001-03	6,5%
<u>VINCI IMOBILIÁRIO II FI RENDA FIXA CRÉDITO PRIVADO</u>	0,01%	0,01%	31.248.496/0001-40	4,1%
<u>PIMCO INCOME INVESTIMENTO NO EXTERIOR FI MULTIMERCADO</u>	1,50%	1,50%	23.720.107/0001-00	3,6%
<u>ARX VINSON INSTITUCIONAL FIC RENDA FIXA CRÉDITO PRIVADO</u>	1,03%	1,03%	41.579.363/0001-00	4,4%
<u>IB INSTITUTIONAL ACTIVE FIX FI MULTIMERCADO</u>	1,02%	1,02%	04.764.174/0001-81	0,9%
<u>ITAÚ INSTITUCIONAL IMA-B 5 RESP LIMITADA FIF CIC RENDA FIXA</u>	1,86%	1,86%	09.093.819/0001-15	3,2%
<u>JGP SELECT PREMIUM INVESTIMENTO NO EXTERIOR FI MULTIMERCADO CRÉDITO PRIVADO</u>	1,13%	1,13%	26.525.450/0001-91	2,2%
<u>BRADESCO YIELD EXPLORER INVESTIMENTO NO EXTERIOR FI RENDA FIXA CRÉDITO PRIVADO</u>	2,11%	2,11%	20.216.173/0001-59	1,9%
<u>KINEA IPCA ABSOLUTO FIC RENDA FIXA</u>	1,62%	1,62%	27.599.290/0001-98	1,8%
<u>ICATU VANGUARDA INFLAÇÃO FI RENDA FIXA CRÉDITO PRIVADO LP</u>	1,89%	1,89%	19.719.727/0001-51	1,7%
<u>BB NORDEA ALPHA 15 HEDGE INVESTIMENTO NO EXTERIOR FIC MULTIMERCADO LP</u>	1,29%	1,29%	37.243.130/0001-65	0,9%
<u>ITAÚ INSTITUCIONAIS LEGEND FIC RENDA FIXA LP</u>	0,92%	0,92%	29.241.799/0001-90	1,5%
<u>SPARTA TOP INFLAÇÃO RESP LIMITADA FIF CIC RENDA FIXA CRÉDITO PRIVADO LP</u>	2,08%	2,08%	38.026.926/0001-29	2,0%
<u>JPMORGAN GLOBAL MACRO OPPORTUNITIES INVESTIMENTO NO EXTERIOR RESP LIMITADA FIF MULTIMERCADO</u>	1,62%	1,62%	26.094.770/0001-34	0,8%
<u>ITAÚ CUSTÓDIA CAIXA FI RENDA FIXA CURTO PRAZO</u>	0,94%	0,94%	11.419.792/0001-50	3,5%
<u>SPX SEAHAWK FIC RENDA FIXA CRÉDITO PRIVADO LP</u>	1,19%	1,19%	35.505.971/0001-78	2,4%
<u>BB IRF-M TÍTULOS PÚBLICOS FI RENDA FIXA PREVIDENCIÁRIO</u>	2,54%	2,54%	07.111.384/0001-69	3,6%
<u>ROOT CAPITAL CRÉDITO HG INSTITUCIONAL FI RENDA FIXA CRÉDITO PRIVADO</u>	1,25%	1,25%	52.115.449/0001-07	2,0%
<u>BB IMA-B 5+ TÍTULOS PÚBLICOS FI RENDA FIXA PREVIDENCIÁRIO</u>	0,42%	0,42%	13.327.340/0001-73	4,2%
<u>SOMMA FIRENZE FI RENDA FIXA CRÉDITO PRIVADO LP</u>	0,96%	0,96%	45.511.206/0001-14	1,4%
<u>BRADESCO IPCA CLOSED FUND CREDIT I FI RENDA FIXA CRÉDITO PRIVADO</u>	-24,75%	-24,75%	36.620.911/0001-69	0,6%
<u>CPSH11</u>	-1,24%	---	47.896.665/0001-99	2,9%
CPSH11	---	---	58.378.463/0001-71	2,6%
Tít. Públicos	---	---	---	1,1%

**COMPOSIÇÃO DOS FUNDOS EXCLUSIVOS**

<b>FUNDOS DE INVESTIMENTOS</b>	<b>RETORNO NO MÊS</b>	<b>RETORNO NO ANO</b>	<b>CNPJ</b>	<b>PERCENTUAL DE ALOCAÇÃO</b>
<b><u>GEBSAPREV LARANJA FIC MULTIMERCADO</u></b>	<b>0,73%</b>	<b>0,73%</b>	<b>34.867.818/0001-28</b>	<b>100,0%</b>
<u>SPX NIMITZ ESTRUTURADO FIC MULTIMERCADO</u>	-0,57%	-0,57%	22.345.384/0001-17	9,7%
<u>KAPITALO KAPPA FIN FIC MULTIMERCADO</u>	-0,06%	-0,06%	12.105.940/0001-24	12,5%
<u>GALAPAGOS EVOLUTION FIF CIC MULTIMERCADO</u>	1,22%	1,22%	36.440.431/0001-16	8,0%
<u>ITAÚ JANEIRO DISTRIBUIDORES RESP LIMITADA FIF CIC MULTIMERCADO</u>	2,75%	2,75%	52.285.727/0001-66	7,4%
<u>VINCI CRÉDITO MULTIESTRATÉGIA FI MULTIMERCADO CRÉDITO PRIVADO</u>	-0,32%	-0,32%	37.099.037/0001-29	6,0%
<u>CANVAS VECTOR FIC MULTIMERCADO</u>	3,33%	3,33%	28.866.524/0001-89	7,1%
<u>ACE CAPITAL DINÂMICO RESP LIMITADA FIF CIC MULTIMERCADO</u>	0,70%	0,70%	14.180.011/0001-05	6,4%
<u>ACE CAPITAL MULTICENÁRIOS RESP LIMITADA FIF CIC MULTIMERCADO</u>	3,23%	3,23%	47.612.105/0001-65	2,4%
<u>ABSOLUTE VERTEX II FIF CIC MULTIMERCADO</u>	0,35%	0,35%	23.565.803/0001-99	7,9%
<u>EXES FIC MULTIMERCADO CRÉDITO PRIVADO</u>	1,05%	1,05%	38.065.069/0001-76	4,7%
<u>ITAÚ CUSTÓDIA CAIXA FI RENDA FIXA CURTO PRAZO</u>	0,94%	0,94%	11.419.792/0001-50	0,3%
<u>SEYMOUR RESP LIMITADA FICFIP MULTIESTRATÉGIA</u>			54.305.003/0001-62	3,6%
<u>GENOA CAPITAL RADAR 701 FIC MULTIMERCADO</u>	0,01%	0,01%	36.017.810/0001-06	8,0%
<u>SOLANA LONG AND SHORT FIC MULTIMERCADO</u>	0,65%	0,65%	18.772.290/0001-57	3,1%
<u>V8 SPEEDWAY LONG SHORT FIC MULTIMERCADO</u>	1,37%	1,37%	39.354.762/0001-21	4,1%
<u>KINEA PRIVATE EQUITY IV FEEDER INSTITUCIONAL II FIP MULTIESTRATÉGIA</u>	---	---	28.849.618/0001-40	5,8%
<u>STRATUS SCP III BRASIL FIP MULTIESTRATÉGIA</u>	---	---	28.686.463/0001-78	3,2%



**COMPOSIÇÃO DOS FUNDOS EXCLUSIVOS**

<b>FUNDOS DE INVESTIMENTOS</b>	<b>RETORNO NO MÊS</b>	<b>RETORNO NO ANO</b>	<b>CNPJ</b>	<b>PERCENTUAL DE ALOCAÇÃO</b>
<b><u>GEBSAPREV VERMELHO FIC AÇÕES</u></b>	<b>4,95%</b>	<b>4,95%</b>	<b>34.867.829/0001-08</b>	<b>100,0%</b>
<u>GUEPARDO INSTITUCIONAL FIF CIC AÇÕES</u>	2,60%	2,60%	08.830.947/0001-31	12,5%
<u>CONSTÂNCIA FUNDAMENTO FIF</u>	3,22%	3,22%	11.182.064/0001-77	5,4%
<u>MOAT CAPITAL FIC AÇÕES</u>	11,63%	11,63%	20.658.576/0001-58	7,5%
<u>LEBLON AÇÕES II INSTITUCIONAL FIC AÇÕES</u>	6,95%	6,95%	26.768.800/0001-40	8,1%
<u>HERMEU RESP LIMITADA FIF AÇÕES</u>	-1,89%	-1,89%	57.525.392/0001-20	1,6%
<u>ITAÚ CUSTÓDIA CAIXA FI RENDA FIXA CURTO PRAZO</u>	0,94%	0,94%	11.419.792/0001-50	0,8%
<u>GTI HAIFA FI AÇÕES</u>	1,66%	1,66%	28.408.121/0001-96	7,4%
<u>CONSTELLATION INSTITUCIONAL FIC AÇÕES</u>	8,77%	8,77%	16.948.298/0001-04	6,1%
<u>ALASKA INSTITUCIONAL FI AÇÕES</u>	6,73%	6,73%	26.673.556/0001-32	6,7%
<u>OCEANA SELECTION 30 E FIC AÇÕES</u>	6,53%	6,53%	31.533.338/0001-32	7,3%
<u>GALAPAGOS FRONTIER AÇÕES FIC AÇÕES</u>	4,81%	4,81%	18.832.871/0001-37	3,3%
<u>VOKIN GBV ACONCÁGUA FIC AÇÕES</u>	4,72%	4,72%	13.962.947/0001-25	6,6%
<u>VINCI MOSAICO INSTITUCIONAL FI AÇÕES</u>	5,24%	5,24%	28.470.587/0001-11	4,4%
<u>LIS VALUE FI AÇÕES</u>	1,36%	1,36%	24.325.422/0001-03	4,5%
<u>BRADESCO IBOVESPA PLUS FI AÇÕES</u>	4,87%	4,87%	03.394.711/0001-86	10,6%
<u>TARPON GT INSTITUCIONAL FIF</u>	4,78%	4,78%	39.346.123/0001-14	3,1%
<u>BENEVENTO RESP LIMITADA FI AÇÕES</u>	1,56%	1,56%	34.702.622/0001-83	2,1%
<u>GALAPAGOS LIZARD I FI AÇÕES</u>	3,87%	3,87%	54.977.709/0001-70	2,1%

**COMPOSIÇÃO DA RENTABILIDADE**
**GEBSAPREV**

FUNDOS EXCLUSIVOS	ATIVOS RELACIONADOS	GEBSAPREV SUPER CONSERVADOR	GEBSAPREV CONSERVADOR	GEBSAPREV MODERADO	GEBSAPREV AGRESSIVO	GEBSAPREV SUPER AGRESSIVO
GEBSAPREV AZUL FIC MULTIMERCADO CRÉDITO PRIVADO	TÍTULOS PRIVADOS E TÍTULOS PÚBLICOS <b>COM BAIXÍSSIMA VOLATILIDADE</b>	1,10%	0,74%	0,26%	0,24%	0,22%
GEBSAPREV AMARELO FIC MULTIMERCADO CRÉDITO PRIVADO	TÍTULOS PÚBLICOS <b>COM VOLATILIDADE</b> E RENDA FIXA NO EXTERIOR	0,00%	0,33%	0,53%	0,46%	0,39%
GEBSAPREV LARANJA FIC MULTIMERCADO	DIVERSOS ATIVOS NO BRASIL E NO EXTERIOR	0,00%	0,04%	0,11%	0,11%	0,10%
GEBSAPREV VERMELHO FIC AÇÕES	AÇÕES NO BRASIL E NO EXTERIOR	0,00%	0,00%	0,75%	1,16%	1,62%
OPERAÇÕES COM PARTICIPANTES	EMPRÉSTIMOS	0,02%	0,01%	0,01%	0,00%	0,00%
<b>RENTABILIDADE TOTAL</b>		<b>1,12%</b>	<b>1,12%</b>	<b>1,66%</b>	<b>1,98%</b>	<b>2,34%</b>

**GE ENERGIA**

MANDATOS (FUNDOS EXCLUSIVOS)	ATIVOS RELACIONADOS	GE ENERGIA SUPER CONSERVADOR	GE ENERGIA CONSERVADOR	GE ENERGIA MODERADO	GE ENERGIA AGRESSIVO	GE ENERGIA SUPER AGRESSIVO
GEBSAPREV AZUL FIC MULTIMERCADO CRÉDITO PRIVADO	TÍTULOS PRIVADOS E TÍTULOS PÚBLICOS <b>COM BAIXÍSSIMA VOLATILIDADE</b>	1,06%	0,73%	0,25%	0,24%	0,21%
GEBSAPREV AMARELO FIC MULTIMERCADO CRÉDITO PRIVADO	TÍTULOS PÚBLICOS <b>COM VOLATILIDADE</b> E RENDA FIXA NO EXTERIOR	0,00%	0,32%	0,54%	0,47%	0,38%
GEBSAPREV LARANJA FIC MULTIMERCADO	DIVERSOS ATIVOS NO BRASIL E NO EXTERIOR	0,00%	0,03%	0,12%	0,11%	0,11%
GEBSAPREV VERMELHO FIC AÇÕES	AÇÕES NO BRASIL E NO EXTERIOR	0,00%	0,00%	0,76%	1,15%	1,61%
OPERAÇÕES COM PARTICIPANTES	EMPRÉSTIMOS	0,06%	0,05%	0,01%	0,01%	0,01%
<b>RENTABILIDADE TOTAL</b>		<b>1,12%</b>	<b>1,13%</b>	<b>1,67%</b>	<b>1,98%</b>	<b>2,32%</b>