

ECONOMIA EM OUTUBRO DE 2024

INCERTEZAS ELEITORAIS NOS EUA E DESAFIOS ECONÔMICOS NO BRASIL, IMPLICAM EM UM CENÁRIO PROPENSO PARA VOLATILIDADE.

No âmbito externo, o principal enfoque foi a precaução do mercado em relação às eleições americanas. No fechamento do mês, prevaleceu um cenário de 'cara ou coroa' entre uma vitória de Kamala Harris ou Donald Trump. Às vésperas da eleição, nenhum candidato liderava com folga, caracterizando-se como uma eleição de margens extremamente apertadas.

A FiveThirtyEight, um preditor de pesquisas conhecido no exterior, prevê uma chance cerca de 50-50 para cada candidato. Para o modelo probabilístico utilizado pelo jornal britânico The Economist, a candidata democrata era prevista para vencer em 56% dos resultados, enquanto Trump apresentava 43%. Já no site de apostas Polymarket, Trump termina a sua campanha com cerca de 60% de vencer a eleição.

Portanto, o efeito foi a diminuição na alocação de risco por parte dos gestores do mercado, a fim de se resguardar dos efeitos de curto-prazo das eleições. O S&P interrompeu seus cinco meses de alta ininterrupta e fechou em uma leve queda.

Por sua vez, no Brasil, a preocupação continua amparada em surpresas negativas relacionadas à inflação e receios quanto à política fiscal do governo. No ramo da política monetária, as projeções de inflação continuaram a se desancorar da meta, piorando em relação à decisão anterior do Comitê de Política Monetária (Copom). Alçado num tom mais duro do Banco Central, o mercado vem precificando novas altas na Selic no ano que vem.

O noticiário fiscal do Brasil mostrou-se mais uma vez como peça central para a compreensão da dinâmica dos ativos de risco. Com o fim das eleições municipais, criou-se uma expectativa no mercado quanto a um anúncio de ajuste fiscal por parte do governo. No entanto, os agentes de mercado se frustraram com a falta de medidas austeras (e de cortes estruturais) do governo federal, pressionando o dólar e as taxas de juros.

No mercado, prevalece a percepção de que o governo demonstra pouca urgência em tratar a agenda fiscal. Em condição de anonimato, alguns agentes apontam a viagem que o ministro da Fazenda, Fernando Haddad, faria à Europa como um exemplo dessa postura. No entanto, no domingo, o ministério anunciou que a viagem foi adiada. Segundo a Ministra do Planejamento, Simone Tebet, as propostas que seriam anunciadas no mês de novembro só seriam aprovadas em 2025, com seus efeitos ocorrendo em 2026.

ÍNDICES	MÊS	ANO
CDI (ATIVO LIVRE DE RISCO)	0,93%	8,99%
TÍTULOS PÚBLICOS PÓS-FIXADOS (TESOURO SELIC OU LFT)	0,98%	9,26%
IDA-DI (CRÉDITO PRIVADO)	0,91%	11,63%
TÍTULOS PÚBLICOS INDEXADOS À INFLAÇÃO (TESOURO IPCA OU NTN-B)	-0,65%	0,16%
TÍTULOS PÚBLICOS PREFIXADOS (TESOURO PREFIXADO NTN-F E LTN)	0,21%	4,12%
IBOVESPA (AÇÕES BRASIL)	-1,60%	-3,33%
MSCI WORLD (AÇÕES GLOBAIS)	-2,04%	15,08%
NASDAQ (AÇÕES EUA COM FOCO EM TECNOLOGIA)	-0,52%	20,54%
S&P 500 (AÇÕES EUA)	-0,99%	19,62%
DÓLAR	6,05%	19,35%

RENTABILIDADE MENSAL DOS PERFIS DE INVESTIMENTOS

GEBSAPREV

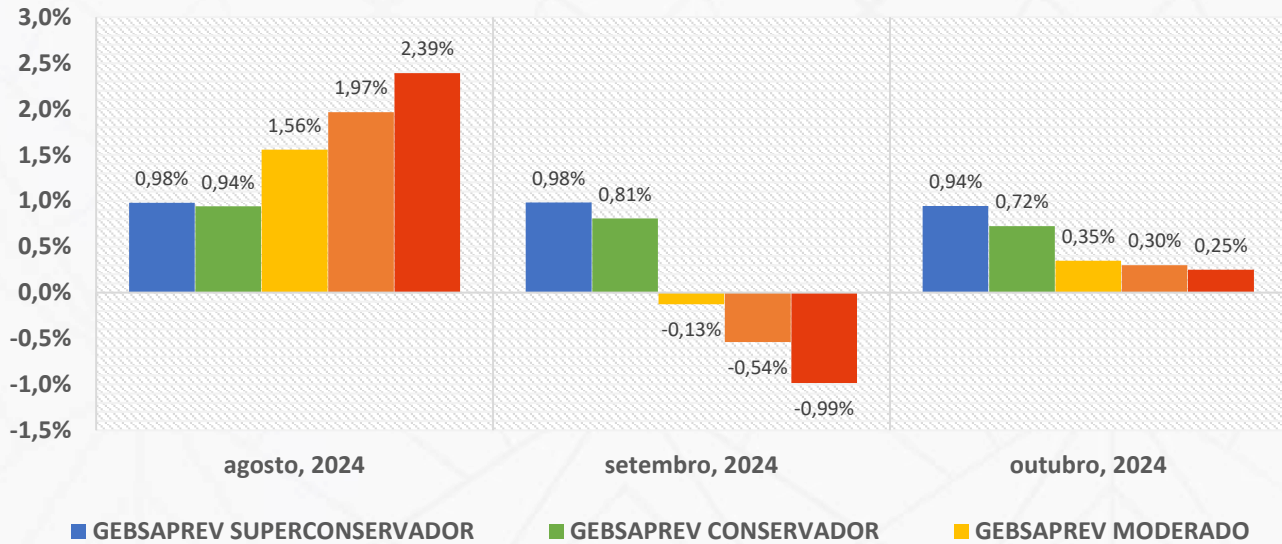

GE ENERGIA

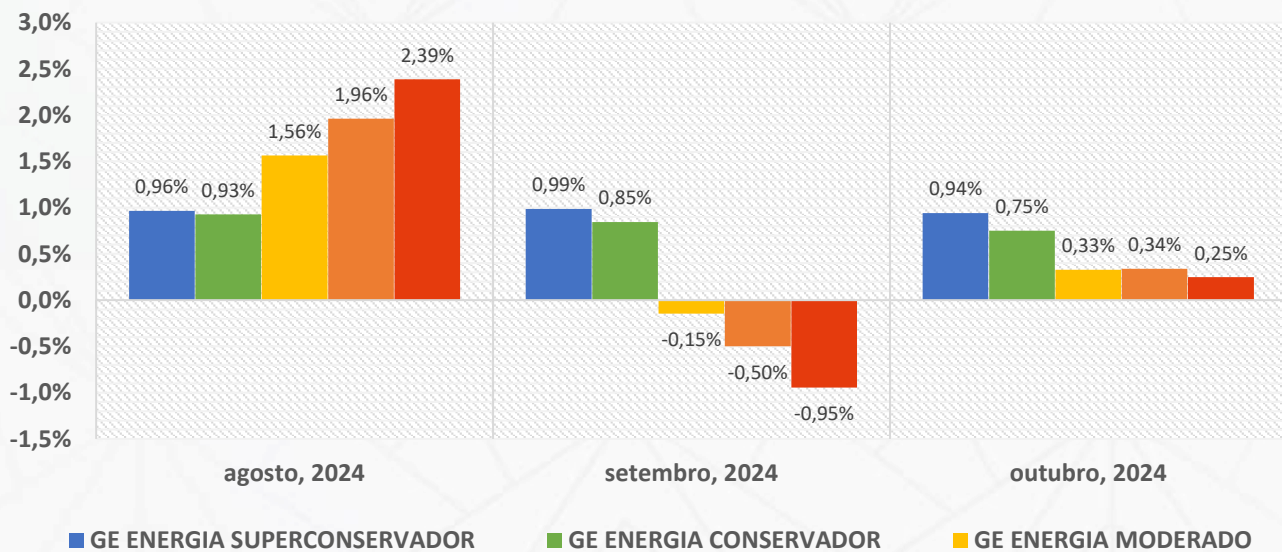

Em outubro de 2024, os todos os perfis apresentaram retornos positivos, contudo, apenas os superconservadores apresentaram performance acima do CDI. Os demais perfis dado a maior aderência a risco, foram mais impactados pelos movimentos de abertura de juros, o que afetou os mercados de títulos públicos indexados a inflação e a renda variável.

INFORME MENSAL GEBSAPREV

RENTABILIDADE ACUMULADA EM 12 MESES DOS PERFIS DE INVESTIMENTOS

GEBSAPREV

GEBSAPREV SUPER CONSERVADOR	GEBSAPREV CONSERVADOR	GEBSAPREV MODERADO	GEBSAPREV AGRESSIVO	GEBSAPREV SUPER AGRESSIVO
27,68%	23,97%	17,56%	15,99%	14,62%

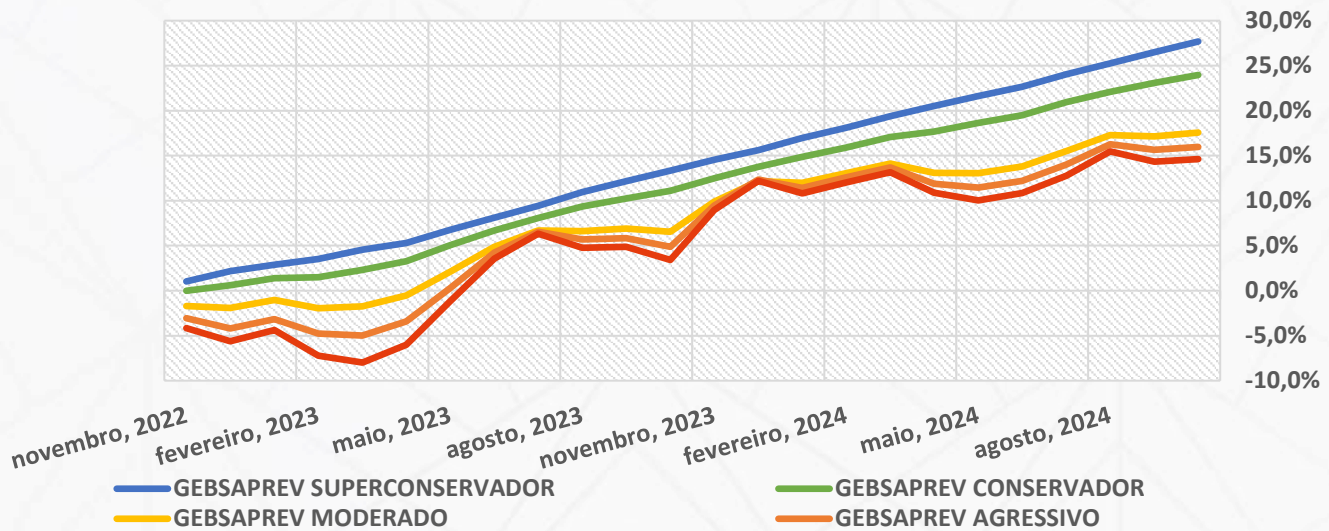

GE ENERGIA

GE ENERGIA SUPER CONSERVADOR	GE ENERGIA CONSERVADOR	GE ENERGIA MODERADO	GE ENERGIA AGRESSIVO	GE ENERGIA SUPER AGRESSIVO
27,48%	23,76%	17,37%	16,56%	12,15%

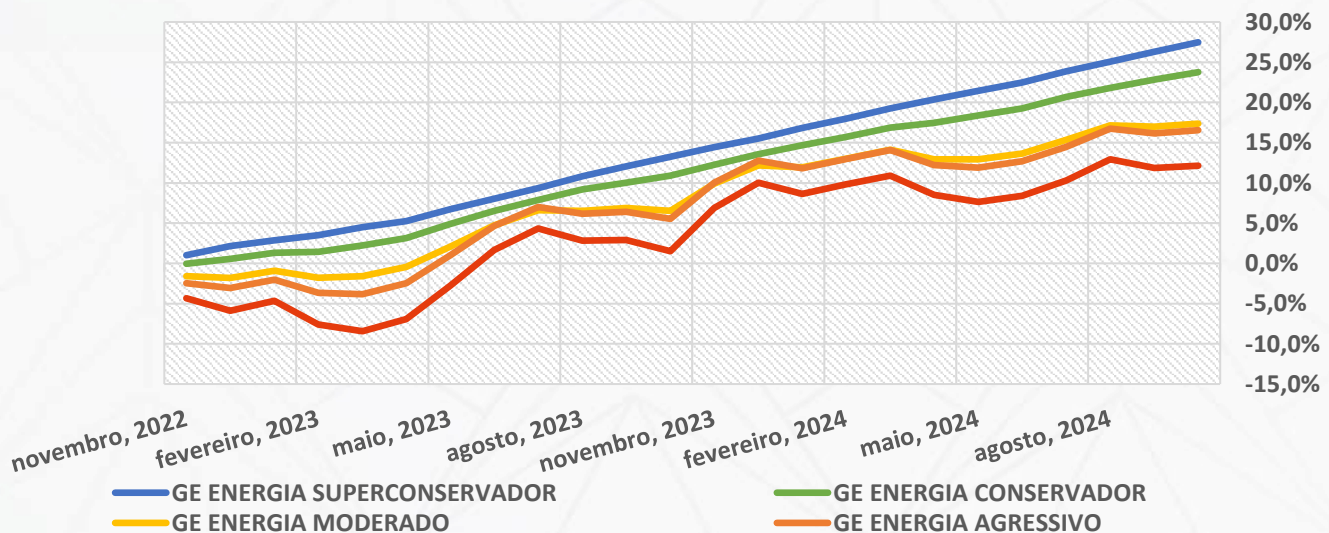

No acumulado de 12 meses, todos dos perfis da GEBSAPREV e do GE ENERGIA apresentam retornos positivos.

INFORME MENSAL GEBSAPREV

RENTABILIDADE DOS PRINCIPAIS ÍNDICES DE MERCADO

RENTABILIDADE MENSAL

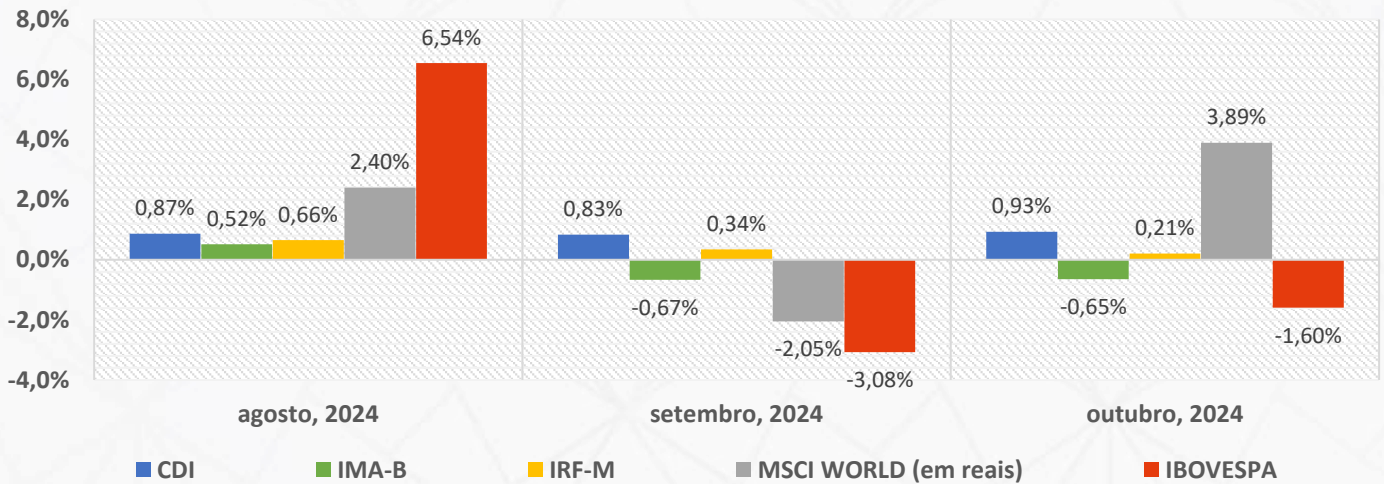

RENTABILIDADE ACUMULADA EM 12 MESES

Índice	Retorno Acumulado
CDI	10,98%
IMA-B	5,62%
IRF-M	8,27%
MSCI WORLD (em reais)	50,50%
IBOVESPA	14,64%

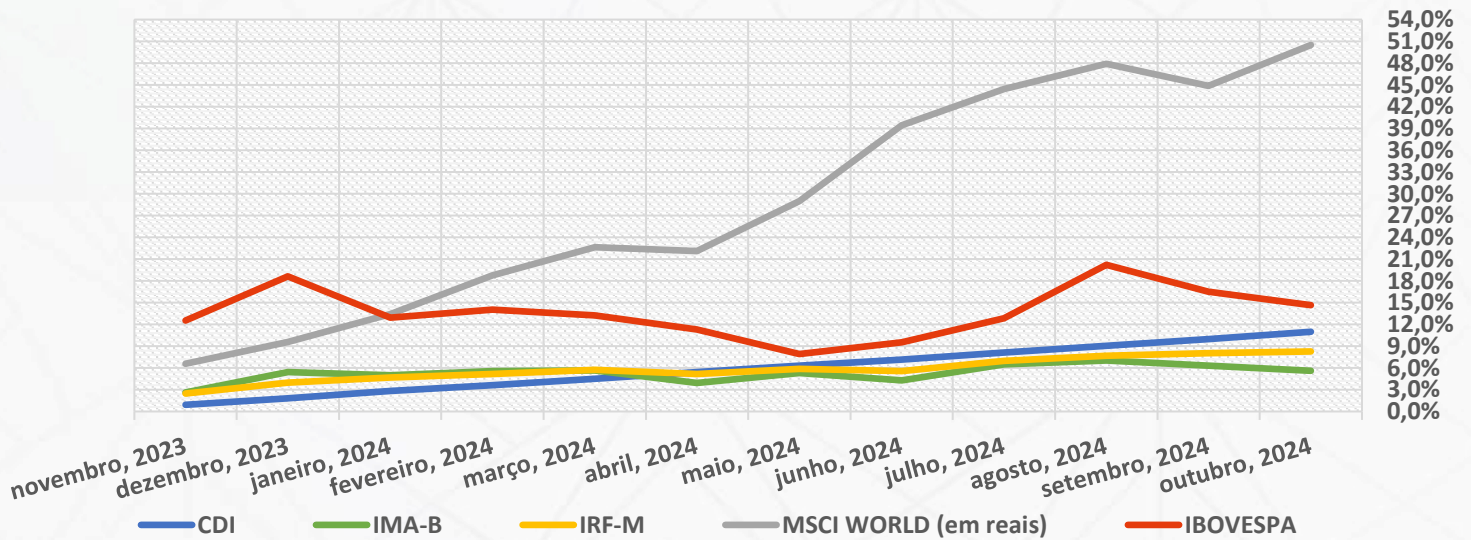

O aumento das taxas de juros continuou a impactar a parcela de renda variável e IMA-B no mês de outubro de 2024, uma vez que diminui a disposição do mercado em se expor a mercados de maior risco.



INFORME MENSAL GEBSAPREV

VOLATILIDADE/RISCO DOS PERFIS DE INVESTIMENTOS E ÍNDICES DE MERCADO

GEBSAPREV

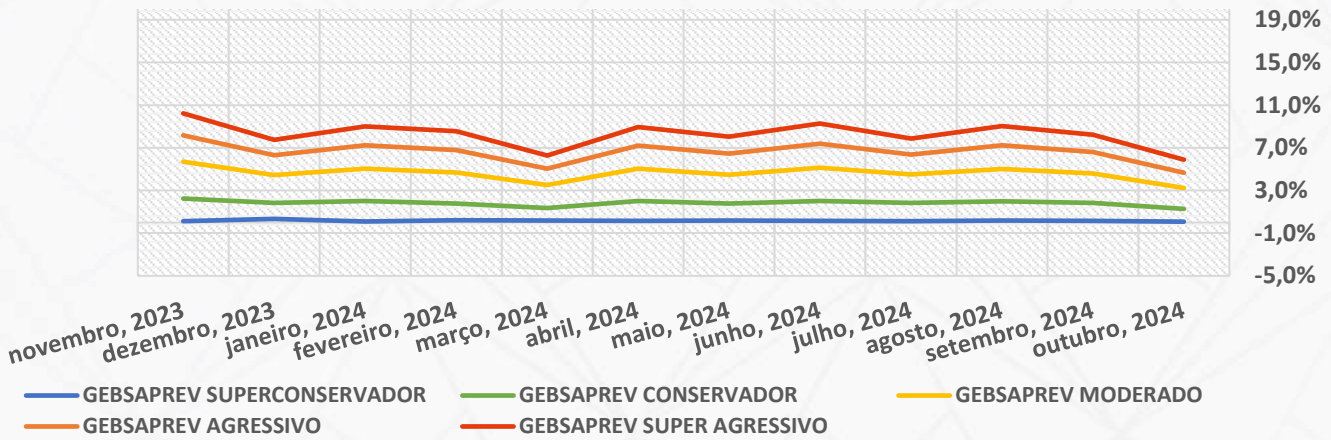

GE ENERGIA

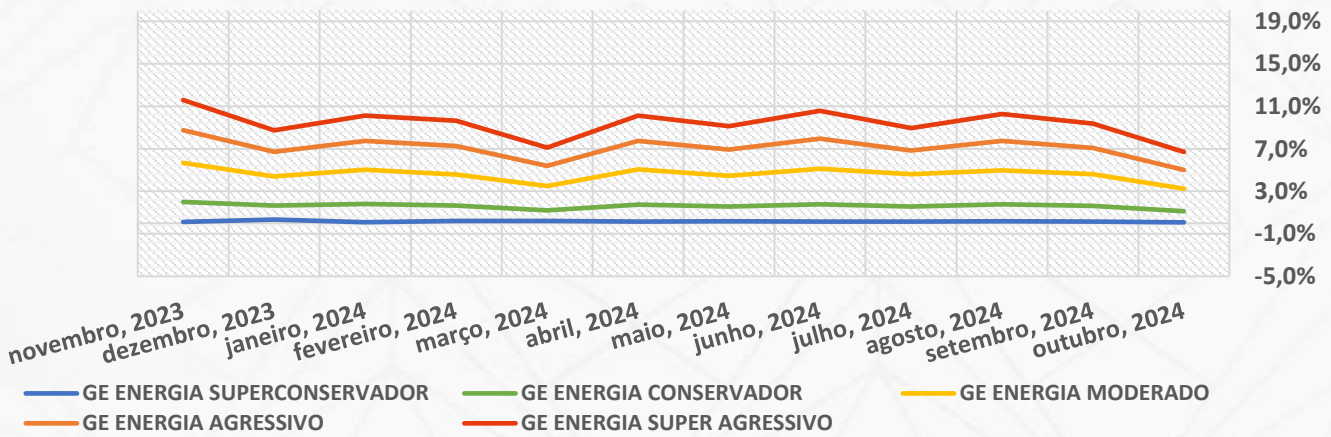

ÍNDICES DE MERCADO

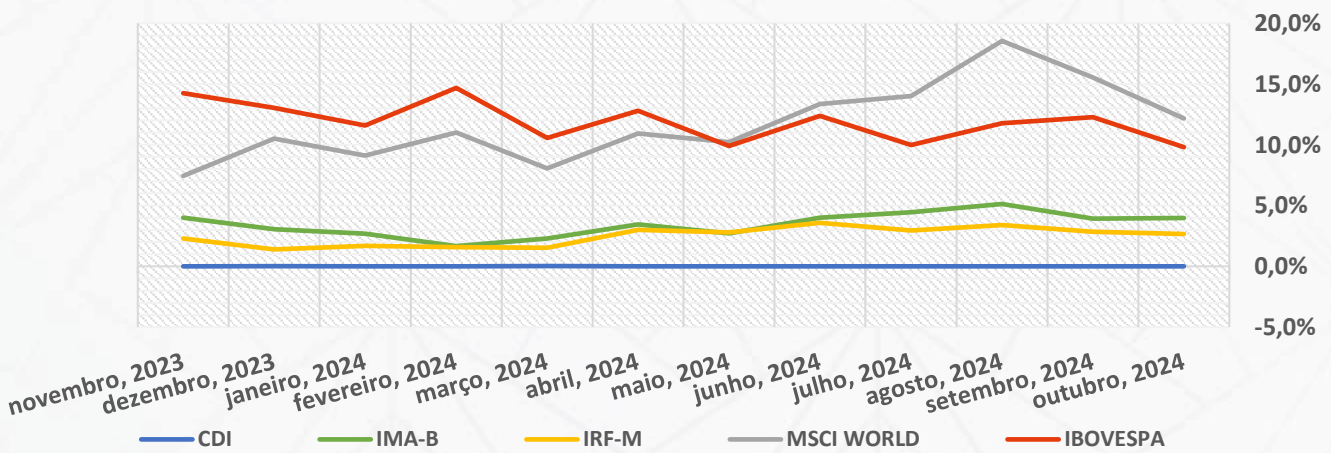

INFORME MENSAL GEBSAPREV
ALOCAÇÃO ATUAL DOS PERFIS DE INVESTIMENTOS
GEBSAPREV

MANDATOS	ATIVOS RELACIONADOS	GEBSAPREV SUPER CONSERVADOR	GEBSAPREV CONSERVADOR	GEBSAPREV MODERADO	GEBSAPREV AGRESSIVO	GEBSAPREV SUPER AGRESSIVO
BAIXO RISCO (FUNDO GEBSAPREV AZUL)	TÍTULOS PRIVADOS E TÍTULOS PÚBLICOS COM BAIXÍSSIMA VOLATILIDADE	98,54%	65,67%	21,68%	22,52%	24,04%
MÉDIO RISCO (FUNDO GEBSAPREV AMARELO)	TÍTULOS PÚBLICOS COM VOLATILIDADE E RENDA FIXA NO EXTERIOR	0,00%	28,02%	46,70%	37,19%	27,51%
ESTRUTURADO (FUNDO GEBSAPREV LARANJA)	DIVERSOS ATIVOS NO BRASIL E NO EXTERIOR	0,00%	5,53%	15,34%	14,91%	13,74%
RENDA VARIÁVEL (FUNDO GEBSAPREV VERMELHO)	AÇÕES NO BRASIL E NO EXTERIOR	0,00%	0,00%	15,97%	25,16%	34,59%
OPERAÇÕES COM PARTICIPANTES	EMPRÉSTIMOS	1,46%	0,78%	0,31%	0,22%	0,14%

GE ENERGIA

MANDATOS	ATIVOS RELACIONADOS	GE ENERGIA SUPER CONSERVADOR	GE ENERGIA CONSERVADOR	GE ENERGIA MODERADO	GE ENERGIA AGRESSIVO	GE ENERGIA SUPER AGRESSIVO
BAIXO RISCO (FUNDO GEBSAPREV AZUL)	TÍTULOS PRIVADOS E TÍTULOS PÚBLICOS COM BAIXÍSSIMA VOLATILIDADE	95,94%	68,12%	18,56%	28,93%	24,29%
MÉDIO RISCO (FUNDO GEBSAPREV AMARELO)	TÍTULOS PÚBLICOS COM VOLATILIDADE E RENDA FIXA NO EXTERIOR	0,00%	22,81%	48,21%	31,73%	25,97%
ESTRUTURADO (FUNDO GEBSAPREV LARANJA)	DIVERSOS ATIVOS NO BRASIL E NO EXTERIOR	0,00%	5,32%	16,62%	14,21%	15,59%
RENDA VARIÁVEL (FUNDO GEBSAPREV VERMELHO)	AÇÕES NO BRASIL E NO EXTERIOR	0,00%	0,00%	16,32%	24,64%	33,86%
OPERAÇÕES COM PARTICIPANTES	EMPRÉSTIMOS	4,06%	3,75%	0,29%	0,50%	0,30%

INFORME MENSAL GEBSAPREV
COMPOSIÇÃO DOS FUNDOS EXCLUSIVOS GEBSAPREV

FUNDOS DE INVESTIMENTOS	RETORNO NO MÊS	RETORNO NO ANO	CNPJ	PERCENTUAL DE ALOCAÇÃO
<u>GEBSAPREV AZUL FIC MULTIMERCADO CRÉDITO PRIVADO</u>	0,95%	10,45%	34.867.797/0001-40	100,0%
<u>FAIRFIELD FI RENDA FIXA CRÉDITO PRIVADO</u>	0,98%	10,72%	18.814.287/0001-59	52,8%
<u>SPARTA TOP RESP LIMITADA FIF CIC RENDA FIXA CRÉDITO PRIVADO LP</u>	0,93%	11,13%	14.188.162/0001-00	
<u>BB INSTITUCIONAL FI RENDA FIXA</u>	0,92%	9,39%	02.296.928/0001-90	5,4%
<u>ICATU VANGUARDA FI RENDA FIXA CRÉDITO PRIVADO LP</u>	0,96%	10,89%	07.900.255/0001-50	7,2%
<u>ITAÚ CUSTÓDIA CAIXA FI RENDA FIXA CURTO PRAZO</u>	0,87%	8,39%	11.419.792/0001-50	1,0%
<u>AZ QUEST LUCE FIC RENDA FIXA CRÉDITO PRIVADO LP</u>	0,91%	10,74%	23.556.185/0001-10	6,6%
<u>GALAPAGOS IGUANA LIQUIDEZ TOP FI RENDA FIXA CRÉDITO PRIVADO</u>	0,94%	10,45%	42.887.856/0001-70	7,3%
<u>SAFRA CAPITAL MARKET PREMIUM FIC RENDA FIXA REFERENCIADO DI CRÉDITO PRIVADO</u>	0,95%	9,35%	17.254.044/0001-40	2,0%
<u>MAG CASH FI RENDA FIXA LP</u>	0,90%	9,46%	17.899.612/0001-60	17,1%
<u>GALÁPAGOS PINZON FI RENDA FIXA REFERENCIADO DI</u>	0,79%	0,79%	50.821.045/0001-03	0,7%
<u>GEBSAPREV AMARELO FIC MULTIMERCADO CRÉDITO PRIVADO</u>	0,25%	6,58%	34.867.805/0001-59	100,0%
<u>JGP CORPORATE FIC RENDA FIXA CRÉDITO PRIVADO LP</u>	0,98%	11,57%	20.824.446/0001-48	21,1%
<u>BV ATUARIAL FI MULTIMERCADO CRÉDITO PRIVADO</u>	0,35%	6,31%	14.491.564/0001-89	10,2%
<u>ICATU VANGUARDA INFLAÇÃO LONGA FI RENDA FIXA LP</u>	-1,67%	-4,49%	10.756.541/0001-06	4,4%
<u>ITAÚ INSTITUCIONAL ALOCAÇÃO DINÂMICA RESP LIMITADA FIF CIC RENDA FIXA</u>	0,82%	5,04%	21.838.150/0001-49	3,0%
<u>BB IMA-B 5 FIC RENDA FIXA PREVIDENCIÁRIO LP</u>	0,72%	5,81%	03.543.447/0001-03	6,3%
<u>VINCI IMOBILIÁRIO II FI RENDA FIXA CRÉDITO PRIVADO</u>	-1,83%	-9,97%	31.248.496/0001-40	4,2%
<u>PIMCO INCOME INVESTIMENTO NO EXTERIOR FI MULTIMERCADO</u>	-1,34%	7,70%	23.720.107/0001-00	3,4%
<u>ARX VINSON INSTITUCIONAL FIC RENDA FIXA CRÉDITO PRIVADO</u>	1,01%	11,02%	41.579.363/0001-00	4,2%
<u>VINCI VALOREM FI MULTIMERCADO</u>	0,56%	5,65%	13.396.703/0001-22	3,5%
<u>IB INSTITUCIONAL ACTIVE FIX FI MULTIMERCADO</u>	0,89%	8,77%	04.764.174/0001-81	0,8%
<u>ITAÚ INSTITUCIONAL IMA-B 5 RESP LIMITADA FIF CIC RENDA FIXA</u>	0,72%	5,92%	09.093.819/0001-15	3,1%
<u>JGP SELECT PREMIUM INVESTIMENTO NO EXTERIOR FI MULTIMERCADO CRÉDITO PRIVADO</u>	1,33%	13,79%	26.525.450/0001-91	2,1%
<u>BRASESCO YIELD EXPLORER INVESTIMENTO NO EXTERIOR FI RENDA FIXA CRÉDITO PRIVADO</u>	-1,51%	8,45%	20.216.173/0001-59	1,9%
<u>KINEA IPCA ABSOLUTO FIC RENDA FIXA</u>	1,06%	6,30%	27.599.290/0001-98	1,7%
<u>ICATU VANGUARDA INFLAÇÃO FI RENDA FIXA CRÉDITO PRIVADO LP</u>	0,55%	7,18%	19.719.727/0001-51	1,7%
<u>BB NORDEA ALPHA 15 HEDGE INVESTIMENTO NO EXTERIOR FIC MULTIMERCADO LP</u>	-2,05%	-0,51%	37.243.130/0001-65	0,9%
<u>ITAÚ INSTITUCIONAIS LEGEND FIC RENDA FIXA LP</u>	1,34%	11,15%	29.241.799/0001-90	1,4%
<u>SPARTA TOP INFLAÇÃO RESP LIMITADA FIF CIC RENDA FIXA CRÉDITO PRIVADO LP</u>	0,71%	7,83%	38.026.926/0001-29	1,9%
<u>JPMORGAN GLOBAL MACRO OPPORTUNITIES INVESTIMENTO NO EXTERIOR RESP LIMITADA FIF MULTIMERCADO</u>	3,28%	10,75%	26.094.770/0001-34	0,8%
<u>ITAÚ CUSTÓDIA CAIXA FI RENDA FIXA CURTO PRAZO</u>	0,87%	8,39%	11.419.792/0001-50	5,6%
<u>SPX SEAHAWK FIC RENDA FIXA CRÉDITO PRIVADO LP</u>	0,93%	11,67%	35.505.971/0001-78	2,3%
<u>BB IRF-M TÍTULOS PÚBLICOS FI RENDA FIXA PREVIDENCIÁRIO</u>	0,19%	3,90%	07.111.384/0001-69	3,5%
<u>ROOT CAPITAL CRÉDITO HG INSTITUCIONAL FI RENDA FIXA CRÉDITO PRIVADO</u>	0,94%	10,84%	52.115.449/0001-07	1,9%
<u>BB IMA-B 5+ TÍTULOS PÚBLICOS FI RENDA FIXA PREVIDENCIÁRIO</u>	-1,65%	-4,49%	13.327.340/0001-73	4,3%
<u>SOMMA FIRENZE FI RENDA FIXA CRÉDITO PRIVADO LP</u>	0,91%	10,58%	45.511.206/0001-14	1,3%
<u>BRASESCO IPCA CLOSED FUND CREDIT I FI RENDA FIXA CRÉDITO PRIVADO</u>	-9,40%	-26,50%	36.620.911/0001-69	0,8%
<u>CPSH11</u>	-2,89%	---	47.896.665/0001-99	3,2%
<u>NTN-C</u>	0,71%	---	---	0,7%

COMPOSIÇÃO DOS FUNDOS EXCLUSIVOS GEBSAPREV

FUNDOS DE INVESTIMENTOS	RETORNO NO MÊS	RETORNO NO ANO	CNPJ	PERCENTUAL DE ALOCAÇÃO
<u>GEBSAPREV LARANJA FIC MULTIMERCADO</u>	0,47%	4,53%	34.867.818/0001-28	100,0%
<u>SPX NIMITZ ESTRUTURADO FIC MULTIMERCADO</u>	1,84%	10,75%	22.345.384/0001-17	9,4%
<u>KAPITALO KAPPA FIN FIC MULTIMERCADO</u>	0,60%	9,21%	12.105.940/0001-24	12,5%
<u>GALAPAGOS EVOLUTION FIC MULTIMERCADO CRÉDITO PRIVADO</u>	0,41%	7,20%	36.440.431/0001-16	6,7%
<u>VINLAND MACRO FIC MULTIMERCADO</u>	0,12%	1,08%	28.581.166/0001-68	8,1%
<u>VINCI CRÉDITO MULTIESTRATÉGIA FI MULTIMERCADO CRÉDITO PRIVADO</u>	-1,29%	-7,10%	37.099.037/0001-29	6,4%
<u>CANVAS VECTOR FIC MULTIMERCADO</u>	-3,33%	2,60%	28.866.524/0001-89	5,3%
<u>ACE CAPITAL DINÂMICO RESP LIMITADA FIF CIC MULTIMERCADO</u>	1,30%	9,25%	14.180.011/0001-05	6,3%
<u>ACE CAPITAL MULTICENÁRIOS RESP LIMITADA FIF CIC MULTIMERCADO</u>	1,40%	14,44%	47.612.105/0001-65	2,4%
<u>ABSOLUTE VERTEX II FIF CIC MULTIMERCADO</u>	-0,35%	7,26%	23.565.803/0001-99	6,6%
<u>EXES FIC MULTIMERCADO CRÉDITO PRIVADO</u>	1,06%	11,63%	38.065.069/0001-76	2,7%
<u>ITAÚ CUSTÓDIA CAIXA FI RENDA FIXA CURTO PRAZO</u>	0,87%	8,39%	11.419.792/0001-50	4,9%
<u>CLAVE ALPHA MACRO II FIC MULTIMERCADO</u>	-2,98%	-8,11%	41.610.584/0001-02	2,9%
<u>GENOA CAPITAL RADAR 701 FIC MULTIMERCADO</u>	2,36%	8,88%	36.017.810/0001-06	5,5%
<u>GALAPAGOS EQUADOR FI MULTIMERCADO CRÉDITO PRIVADO</u>	0,88%	10,38%	48.328.158/0001-11	2,2%
<u>SOLANA LONG AND SHORT FIC MULTIMERCADO</u>	1,27%	0,53%	18.772.290/0001-57	3,1%
<u>V8 SPEEDWAY LONG SHORT FIC MULTIMERCADO</u>	1,27%	12,71%	39.354.762/0001-21	2,1%
<u>KINEA PRIVATE EQUITY IV FEEDER INSTITUCIONAL II FIP MULTIESTRATÉGIA</u>	---	---	28.849.618/0001-40	5,8%
<u>KINEA PRIVATE EQUITY V FEEDER INSTITUCIONAL II FIP MULTIESTRATÉGIA</u>	---	---	41.776.922/0001-72	4,4%
<u>STRATUS SCP III BRASIL FIP MULTIESTRATÉGIA</u>	---	---	28.686.463/0001-78	3,0%

INFORME MENSAL GEBSAPREV
COMPOSIÇÃO DOS FUNDOS EXCLUSIVOS GEBSAPREV

FUNDOS DE INVESTIMENTOS	RETORNO NO MÊS	RETORNO NO ANO	CNPJ	PERCENTUAL DE ALOCAÇÃO
<u>GEBSAPREV VERMELHO FIC AÇÕES</u>	-0,29%	-7,17%	34.867.829/0001-08	100,0%
<u>GUEPARDO INSTITUCIONAL FIC AÇÕES</u>	-1,08%	-1,84%	08.830.947/0001-31	12,5%
<u>CONSTÂNCIA FUNDAMENTO FI AÇÕES</u>	-1,43%	-5,47%	11.182.064/0001-77	5,1%
<u>NAVI INSTITUCIONAL FIC AÇÕES</u>	-2,94%	-6,90%	14.113.340/0001-33	5,4%
<u>MOAT CAPITAL FIC AÇÕES</u>	-1,54%	-14,31%	20.658.576/0001-58	7,9%
<u>LEBLON AÇÕES II INSTITUCIONAL FIC AÇÕES</u>	0,04%	-4,90%	26.768.800/0001-40	7,8%
<u>HERMEU RESP LIMITADA FIF AÇÕES</u>			57.525.392/0001-20	1,7%
<u>ITAÚ CUSTÓDIA CAIXA FI RENDA FIXA CURTO PRAZO</u>	0,87%	8,39%	11.419.792/0001-50	1,1%
<u>GTI HAIFA FI AÇÕES</u>	-0,89%	-2,88%	28.408.121/0001-96	7,2%
<u>CONSTELLATION INSTITUCIONAL FIC AÇÕES</u>	0,51%	-4,13%	16.948.298/0001-04	5,9%
<u>ALASKA INSTITUCIONAL FI AÇÕES</u>	-1,28%	-19,94%	26.673.556/0001-32	7,0%
<u>OCEANA SELECTION 30 E FIC AÇÕES</u>	-0,61%	-5,92%	31.533.338/0001-32	7,3%
<u>GALAPAGOS FRONTIER AÇÕES FIC AÇÕES</u>	-0,30%	-3,69%	18.832.871/0001-37	3,3%
<u>VOKIN GBV ACONCÁGUA FIC AÇÕES</u>	-0,75%	-17,74%	13.962.947/0001-25	6,2%
<u>VINCI MOSAICO INSTITUCIONAL FI AÇÕES</u>	-1,80%	-4,37%	28.470.587/0001-11	4,4%
<u>LIS VALUE FI AÇÕES</u>	0,79%	-17,49%	24.325.422/0001-03	4,4%
<u>BRAPESCO IBOVESPA PLUS FI AÇÕES</u>	-1,63%	-3,42%	03.394.711/0001-86	5,6%
<u>TARPON GT INSTITUCIONAL FIC AÇÕES</u>	0,56%	3,28%	39.346.123/0001-14	2,9%
<u>BENEVENTO RESP LIMITADA FI AÇÕES</u>	24,75%	15,01%	34.702.622/0001-83	2,1%
<u>GALAPAGOS LIZARD I FI AÇÕES</u>	-8,31%		54.977.709/0001-70	2,2%

INFORME MENSAL GEBSAPREV
CONTRIBUIÇÃO ABSOLUTA POR MANDATO/FUNDO EXCLUSIVO PARA CADA PERFIL
GEBSAPREV

FUNDOS EXCLUSIVOS	ATIVOS RELACIONADOS	GEBSAPREV SUPER CONSERVADOR	GEBSAPREV CONSERVADOR	GEBSAPREV MODERADO	GEBSAPREV AGRESSIVO	GEBSAPREV SUPER AGRESSIVO
GEBSAPREV AZUL FIC MULTIMERCADO CRÉDITO PRIVADO	TÍTULOS PRIVADOS E TÍTULOS PÚBLICOS COM BAIXÍSSIMA VOLATILIDADE	0,92%	0,61%	0,20%	0,21%	0,21%
GEBSAPREV AMARELO FIC MULTIMERCADO CRÉDITO PRIVADO	TÍTULOS PÚBLICOS COM VOLATILIDADE E RENDA FIXA NO EXTERIOR	0,00%	0,07%	0,12%	0,09%	0,07%
GEBSAPREV LARANJA FIC MULTIMERCADO	DIVERSOS ATIVOS NO BRASIL E NO EXTERIOR	0,00%	0,03%	0,07%	0,07%	0,06%
GEBSAPREV VERMELHO FIC AÇÕES	AÇÕES NO BRASIL E NO EXTERIOR	0,00%	0,00%	-0,05%	-0,07%	-0,10%
OPERAÇÕES COM PARTICIPANTES	EMPRÉSTIMOS	0,02%	0,01%	0,01%	0,00%	0,00%
RENTABILIDADE TOTAL		0,94%	0,72%	0,35%	0,30%	0,25%

GE ENERGIA

MANDATOS (FUNDOS EXCLUSIVOS)	ATIVOS RELACIONADOS	GE ENERGIA SUPER CONSERVADOR	GE ENERGIA CONSERVADOR	GE ENERGIA MODERADO	GE ENERGIA AGRESSIVO	GE ENERGIA SUPER AGRESSIVO
GEBSAPREV AZUL FIC MULTIMERCADO CRÉDITO PRIVADO	TÍTULOS PRIVADOS E TÍTULOS PÚBLICOS COM BAIXÍSSIMA VOLATILIDADE	0,87%	0,61%	0,17%	0,26%	0,21%
GEBSAPREV AMARELO FIC MULTIMERCADO CRÉDITO PRIVADO	TÍTULOS PÚBLICOS COM VOLATILIDADE E RENDA FIXA NO EXTERIOR	0,00%	0,05%	0,12%	0,08%	0,06%
GEBSAPREV LARANJA FIC MULTIMERCADO	DIVERSOS ATIVOS NO BRASIL E NO EXTERIOR	0,00%	0,02%	0,08%	0,06%	0,07%
GEBSAPREV VERMELHO FIC AÇÕES	AÇÕES NO BRASIL E NO EXTERIOR	0,00%	0,00%	-0,05%	-0,07%	-0,09%
OPERAÇÕES COM PARTICIPANTES	EMPRÉSTIMOS	0,07%	0,06%	0,00%	0,01%	0,00%
RENTABILIDADE TOTAL		0,94%	0,75%	0,33%	0,34%	0,25%